

# Spitex Verband Thurgau: Auswertung der Statistik 2020

# Von der Spitex 2020 verrechnete Leistungen

**Total 2020: 469'732 Stunden / + 2.79% (2019: 456'977 Stunden)**

*ohne Thurvita AG (Gemeinden Rickenbach + Wilen)*

*Nur Organisationen mit LA: 435'530 Std. / + 1.81%*

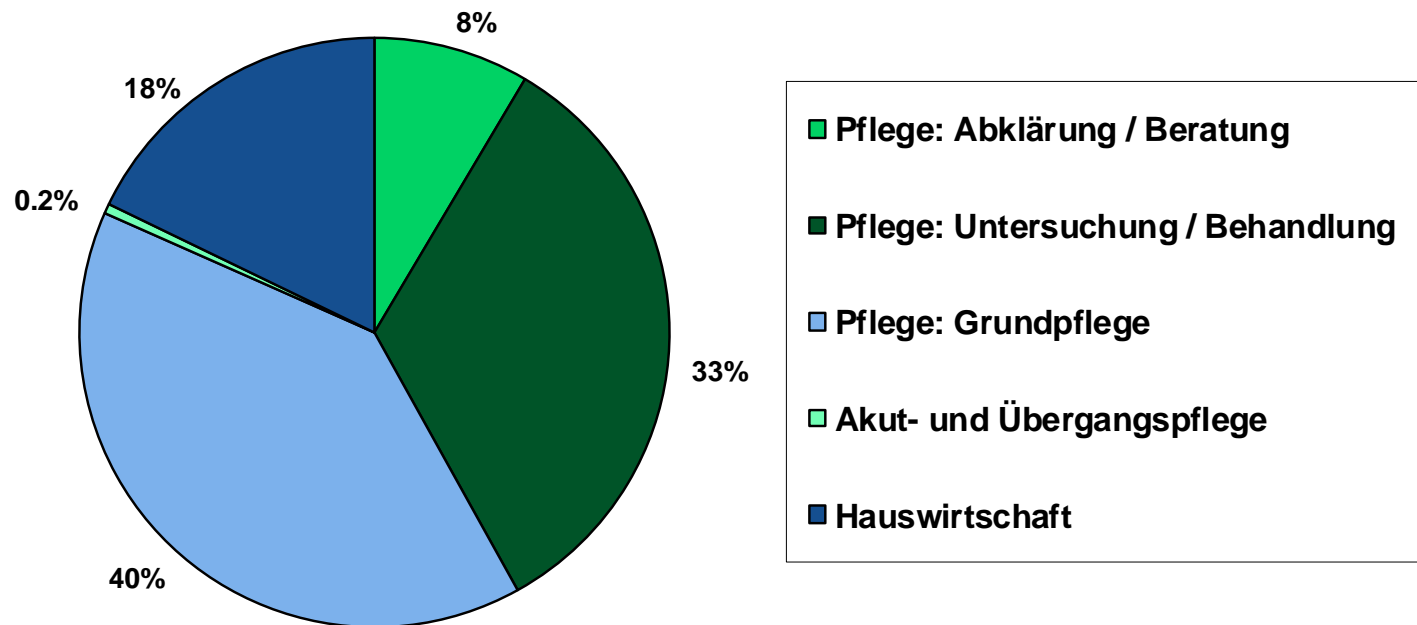

# Veränderung der Leistungen gegenüber 2019

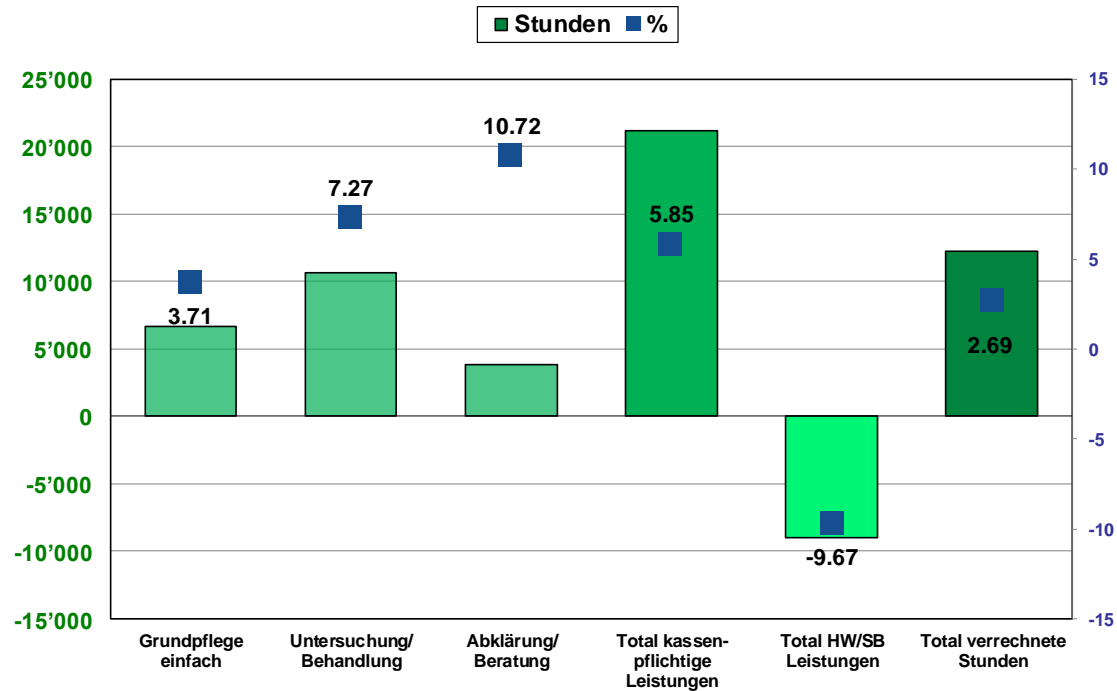

Lesebeispiel: Grundpflege einfach - im 2020 wurden ca. 6'680 Stunden bzw. 3.71% mehr geleistet als 2019

# Entwicklung der verrechneten Stunden Pflege- / HW/SB-Leistungen

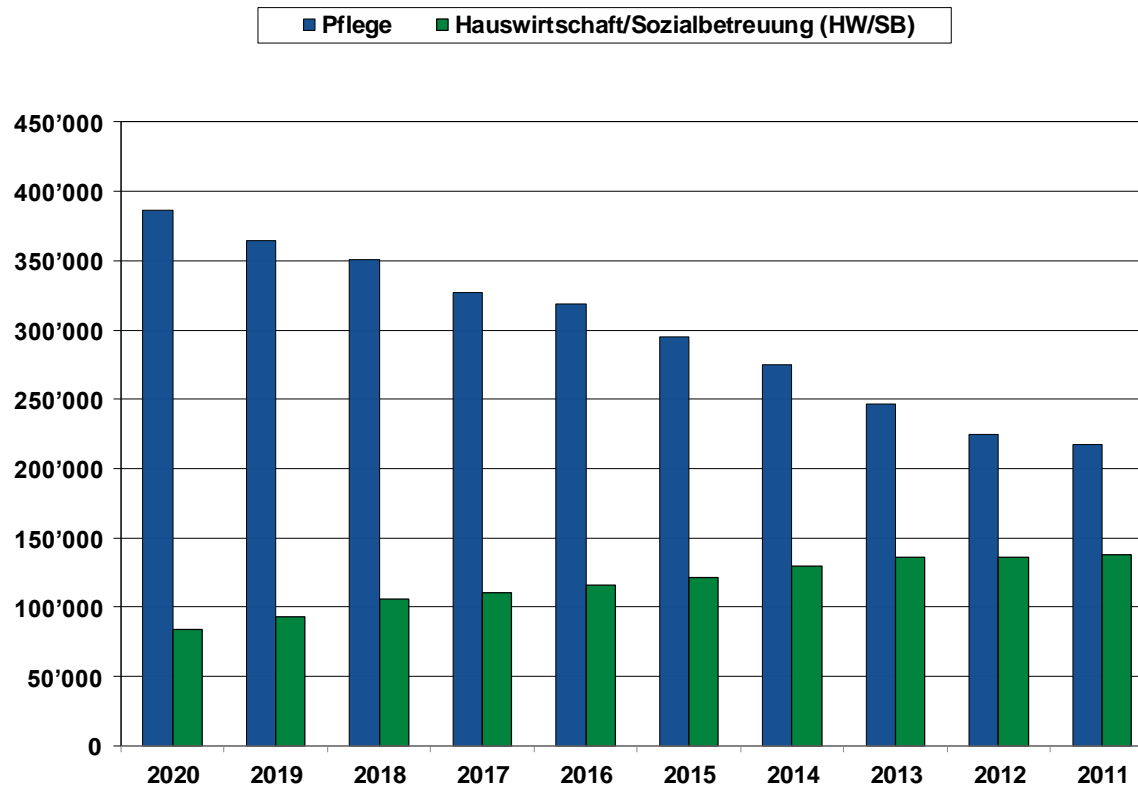

# Jährliche Veränderung der verrechneten Stunden

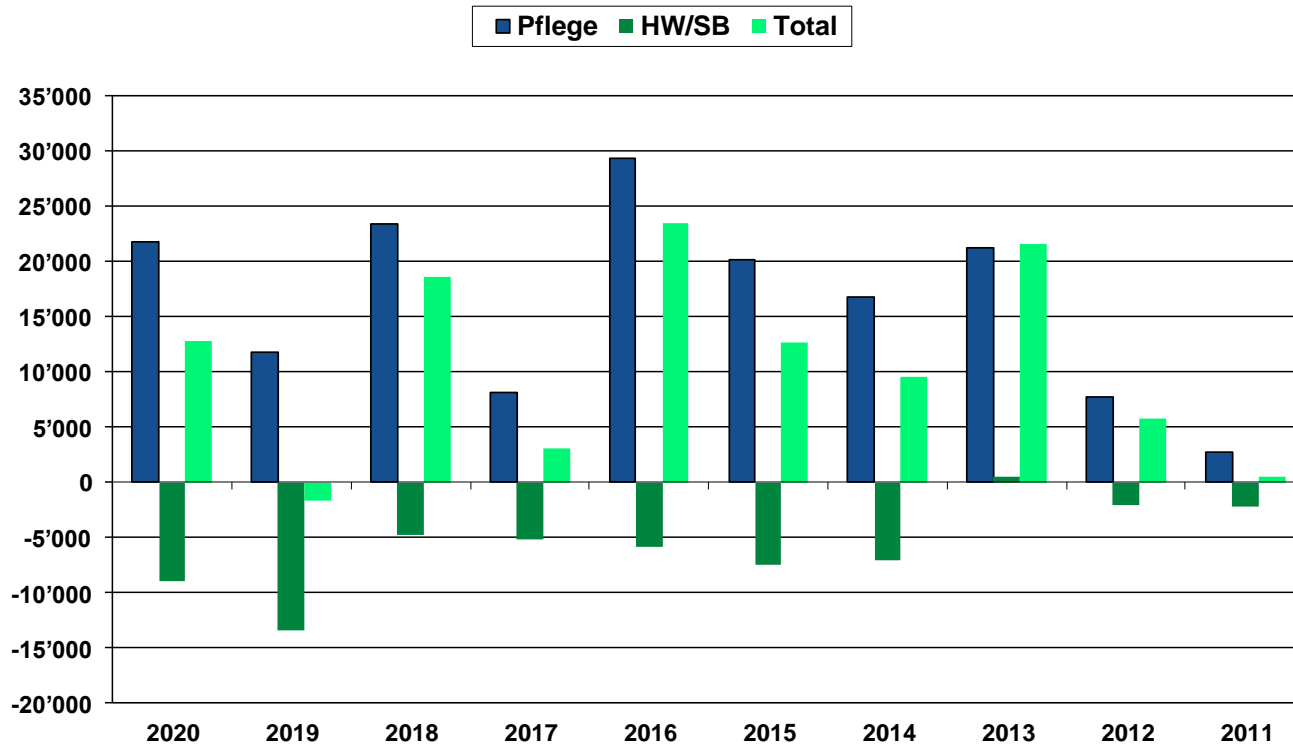

# Klienten und geleistete Stunden 2020

## nach Alter, in Prozenten

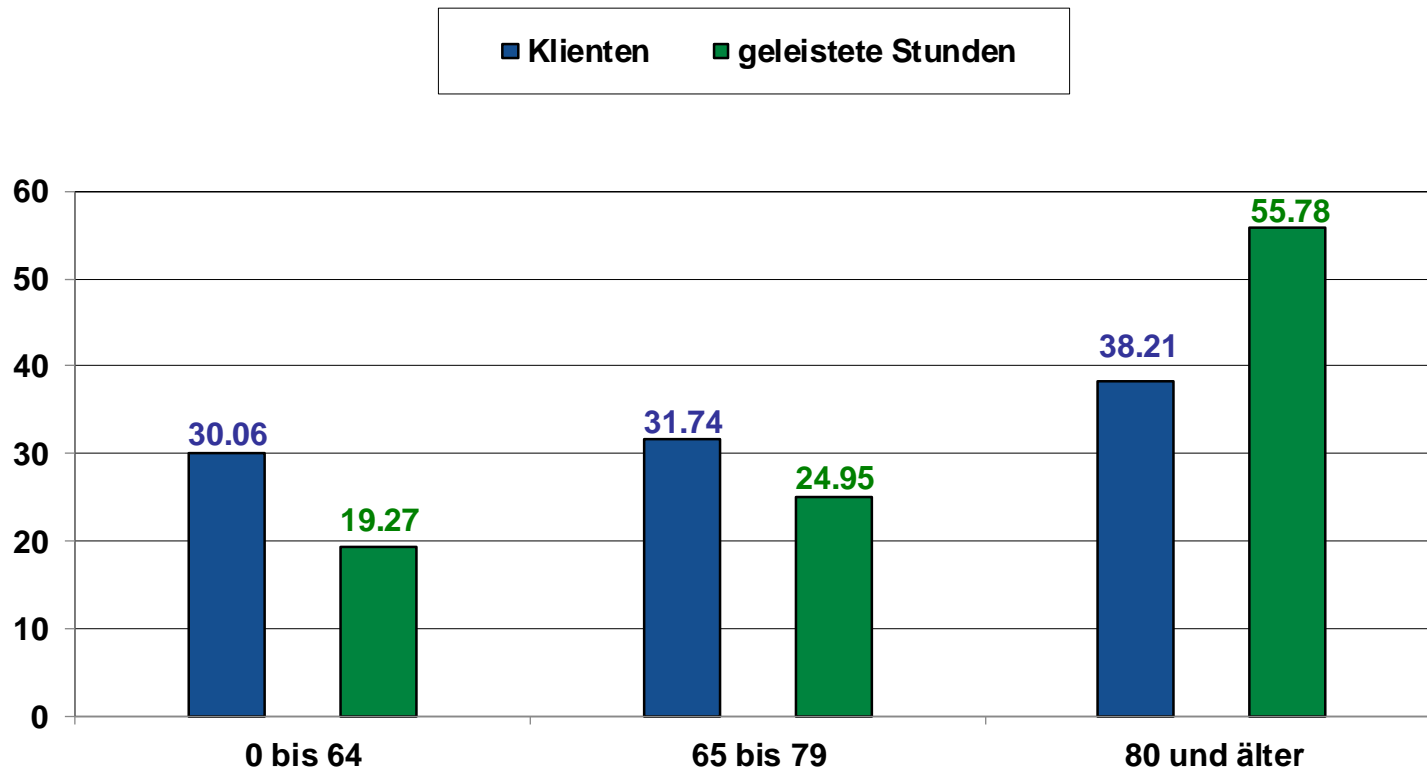

Lesebeispiel: 0 bis 64 Jahre – 30.06% der Klienten beanspruchen 19.27% der geleisteten Stunden

# Entwicklung Personalbestand

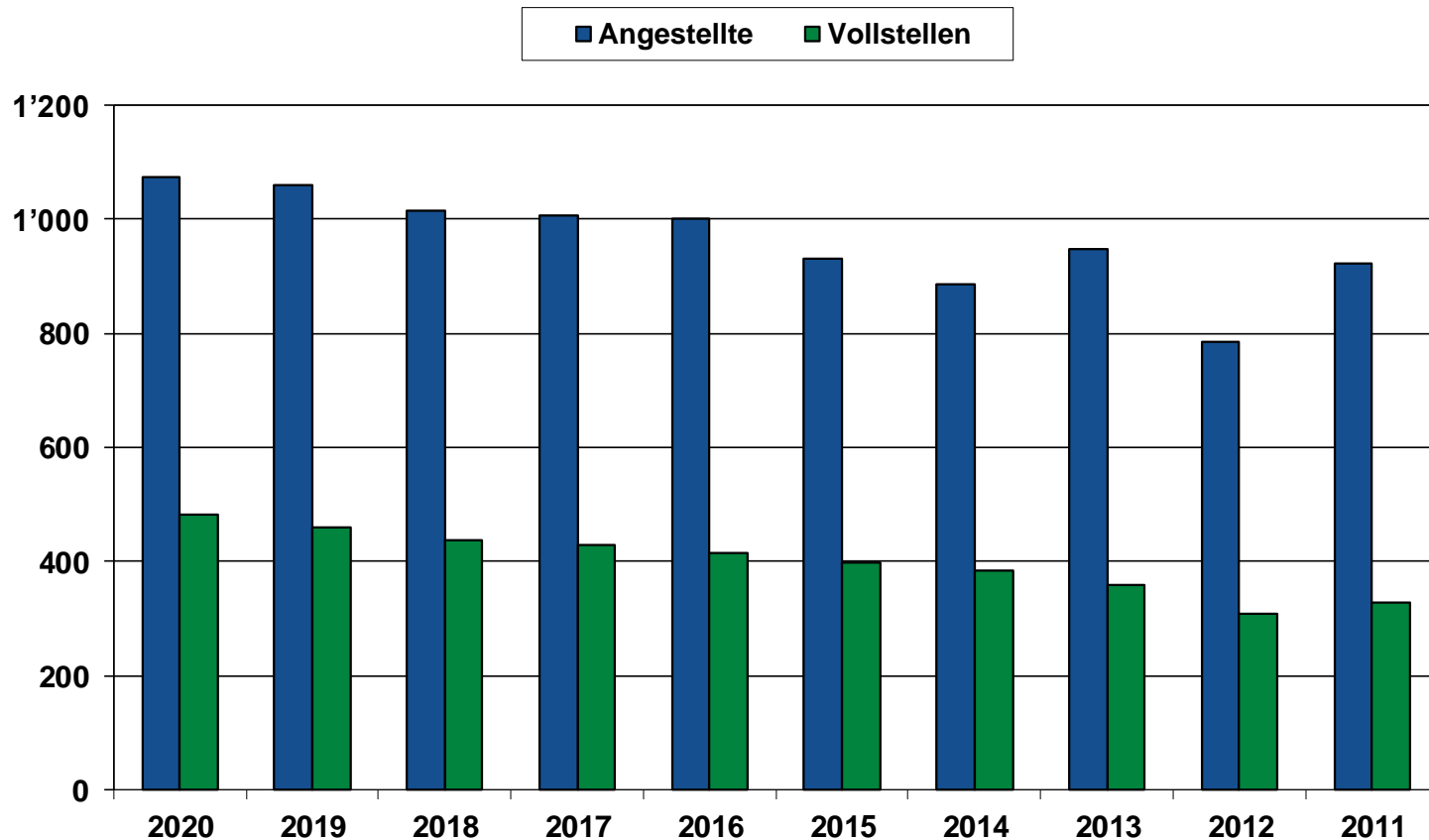

# Qualifikation der MitarbeiterInnen

nach Vollstellen 2020

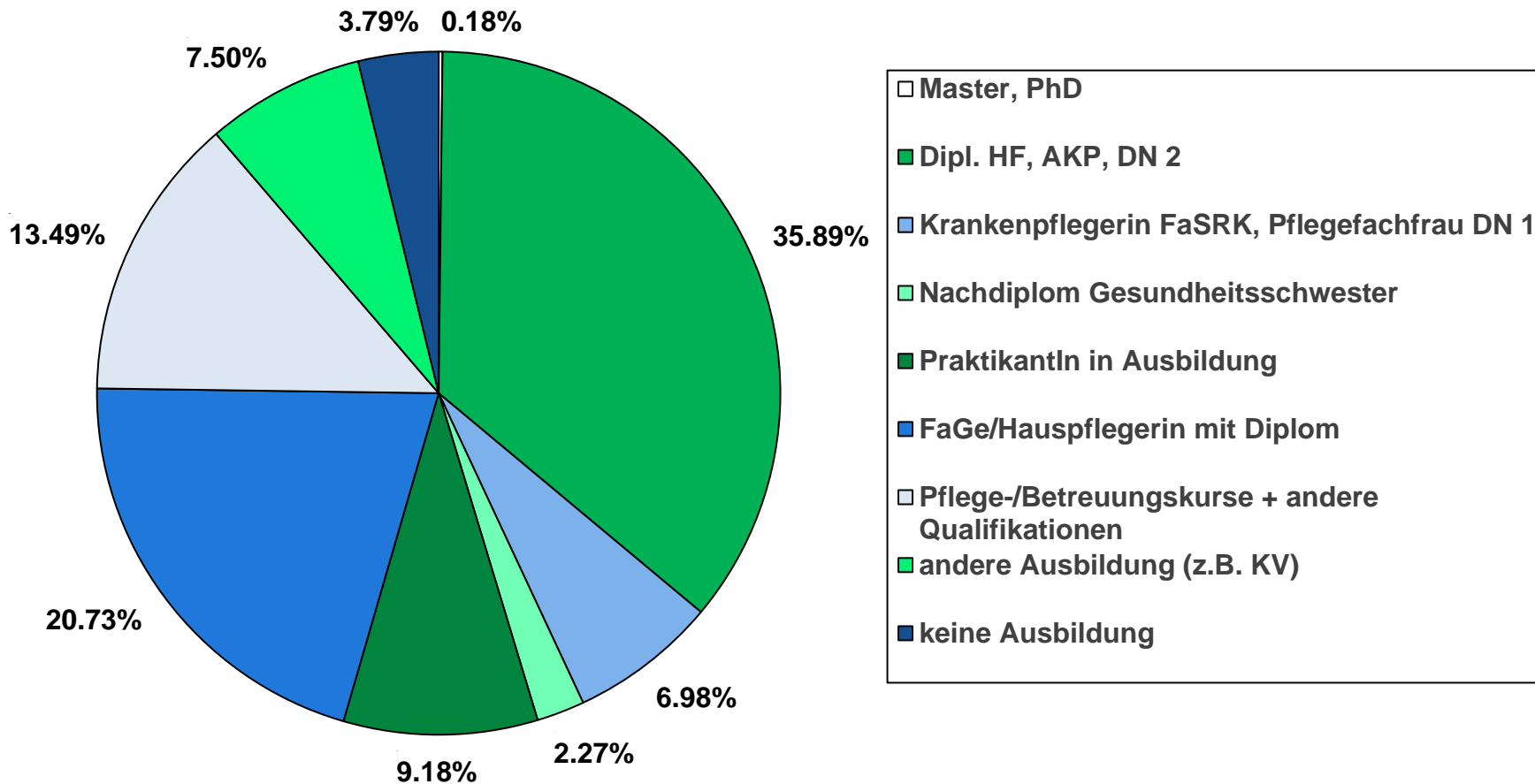



# Aufwand / Kostenstruktur der Spitex

Total 2020: 50'251'030 Fr. / + 6.86% (2019: Fr. 47'023'274 )

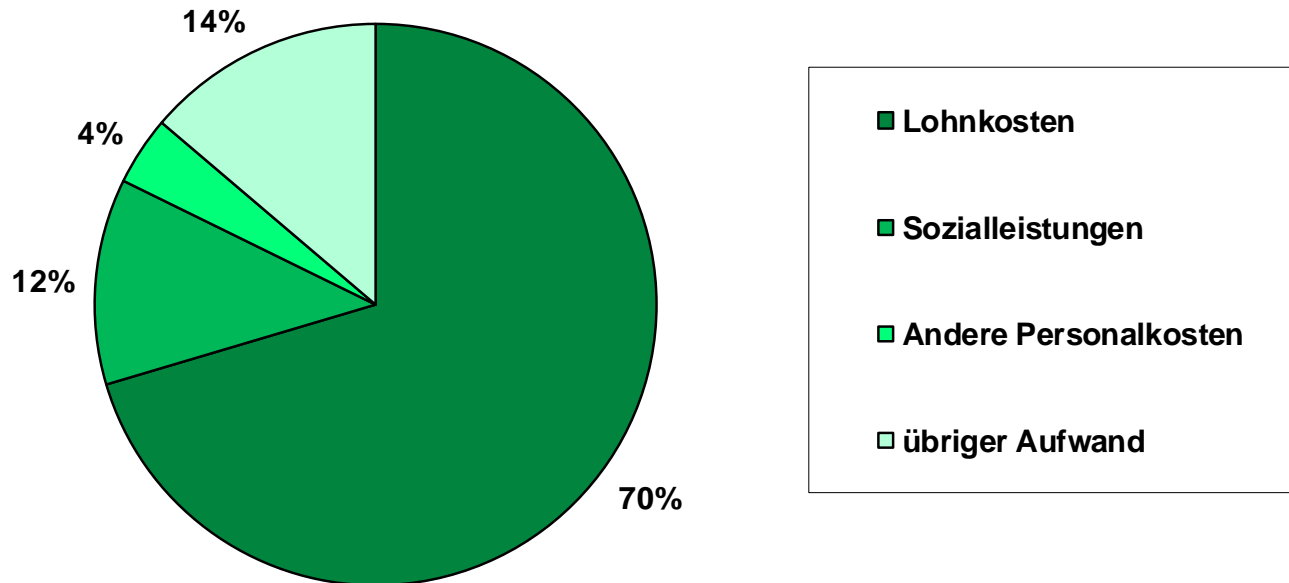

# Gesamtaufwand für Spitex im Thurgau

(in 1'000)

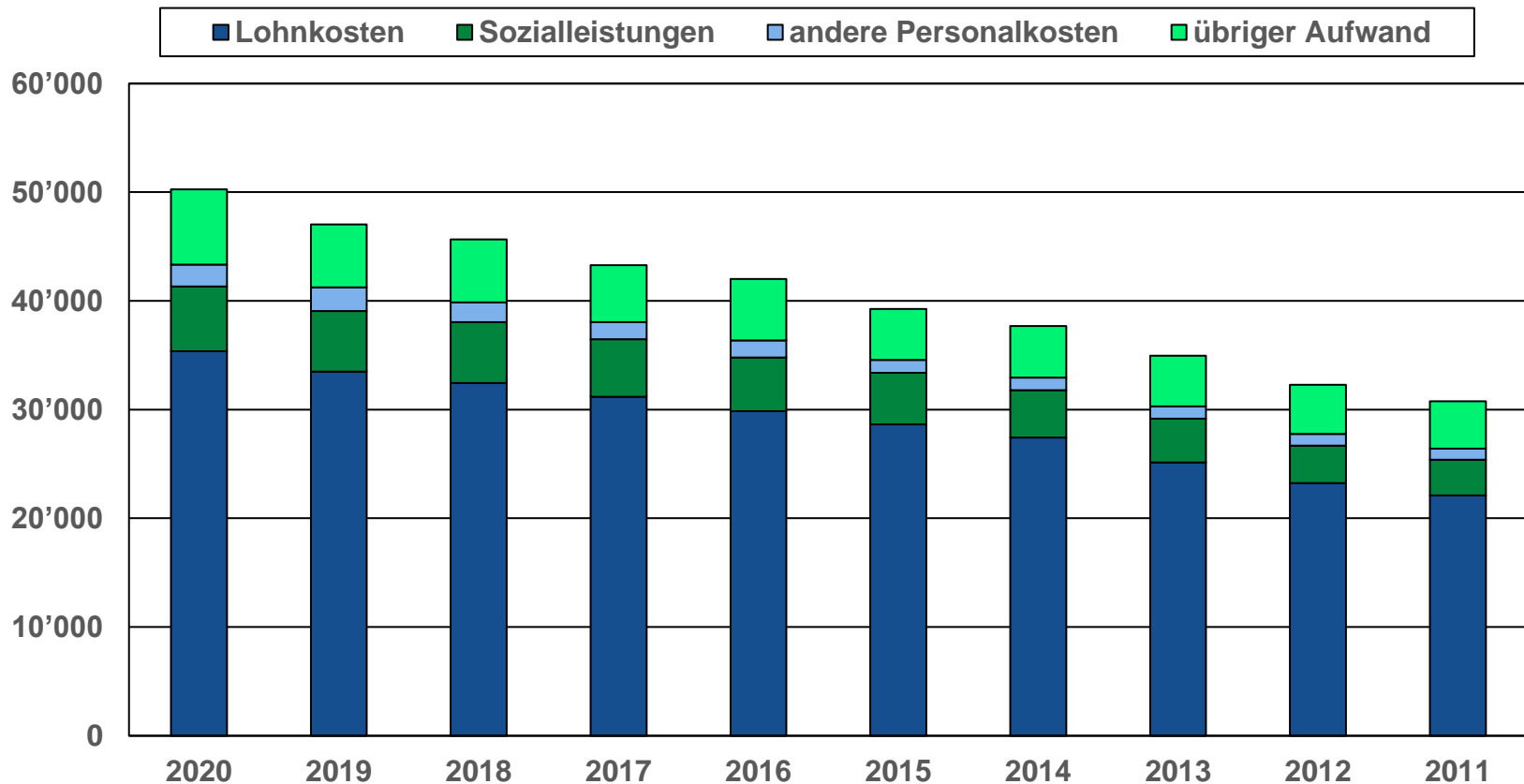

# Aufwand pro erbrachte Stunde

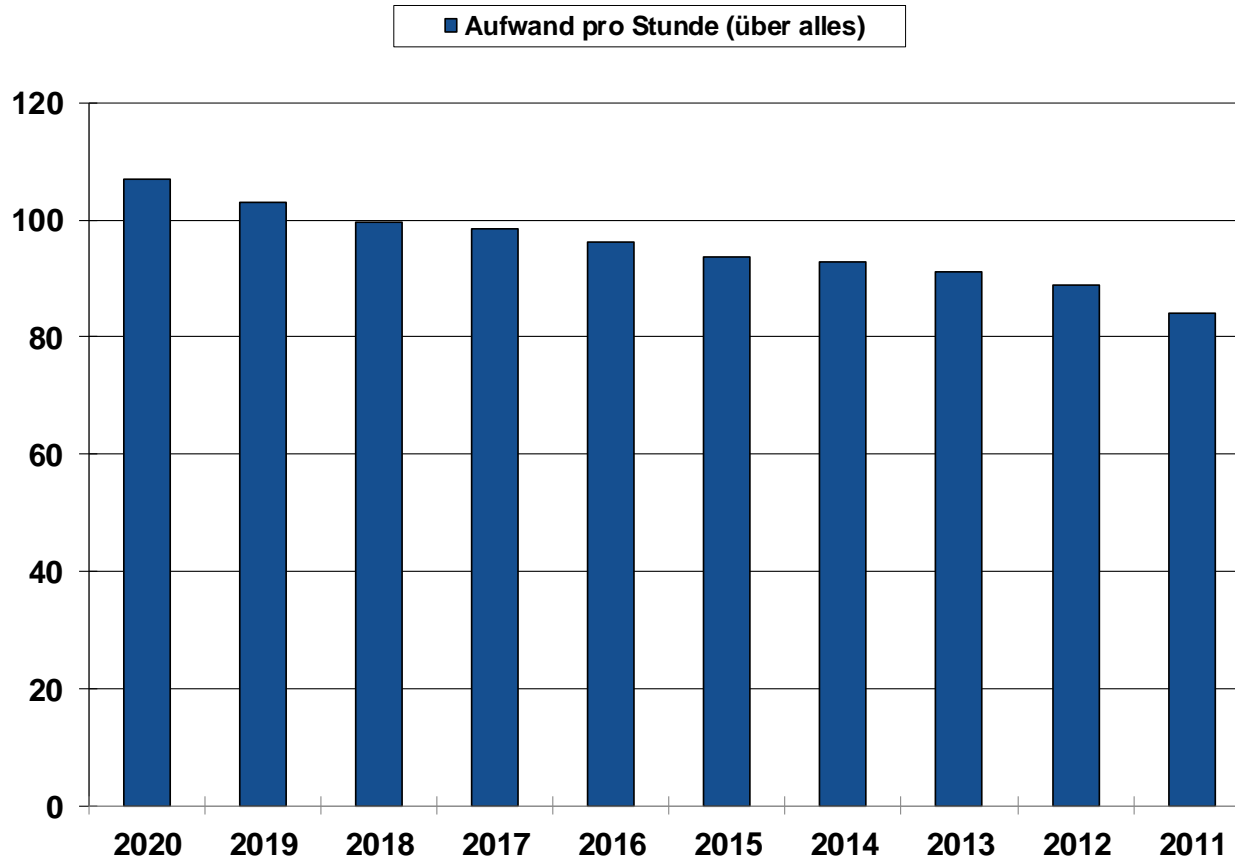

# Durchschnittliche Vollkosten

pro verrechnete Stunde gemäss Kostenrechnungen

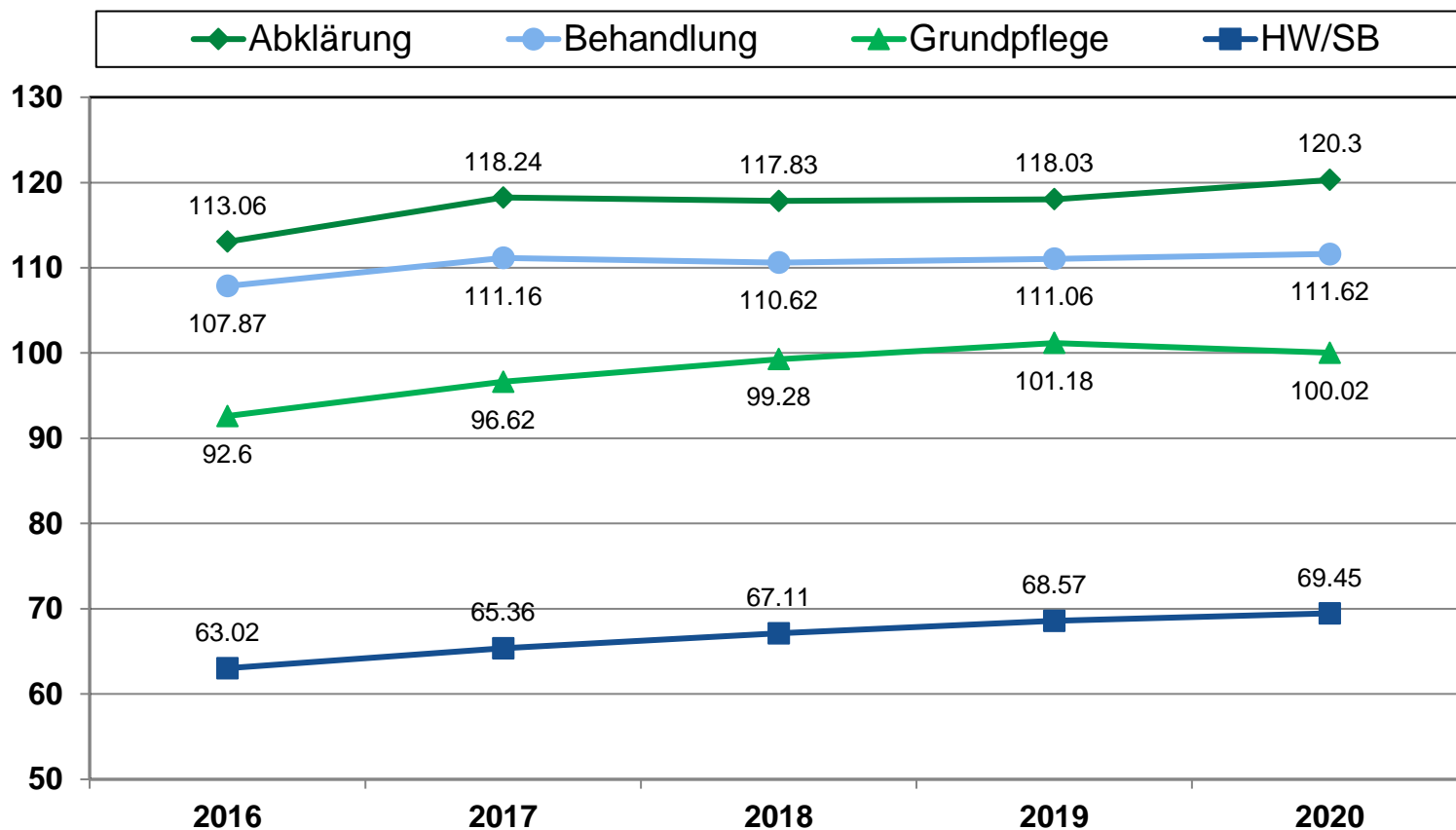

# Finanzierung der Spitex 2020

in 1'000 Fr. (total Fr. 50'588'764)

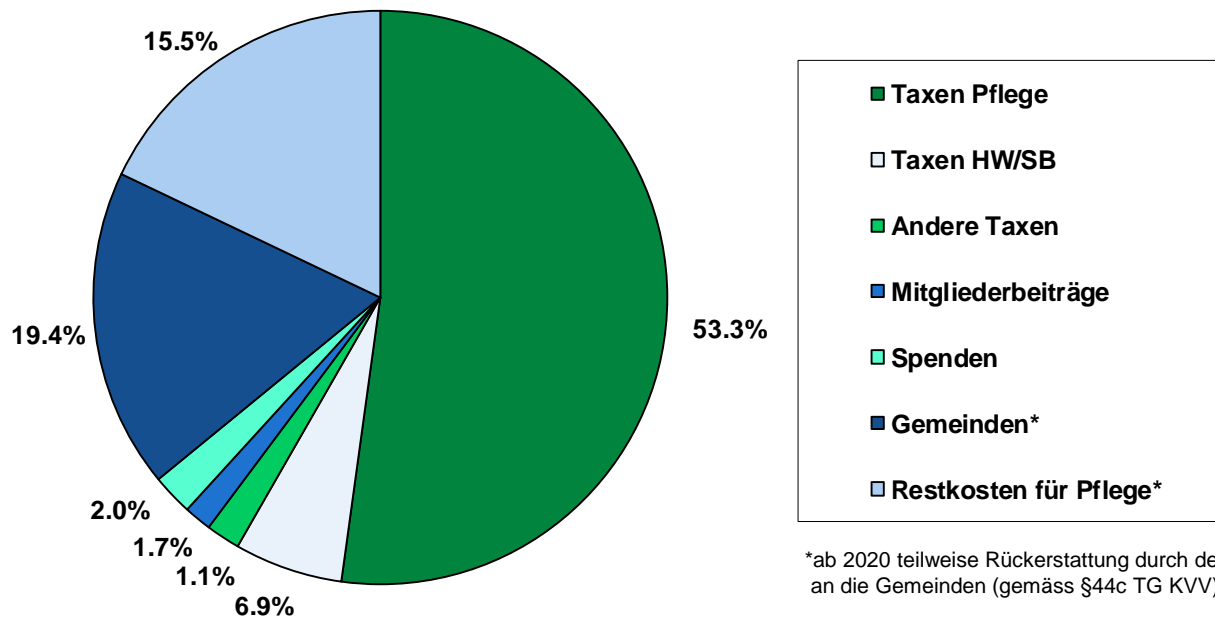

# Veränderungen Finanzierung 2016 – 2020

(in 1'000)

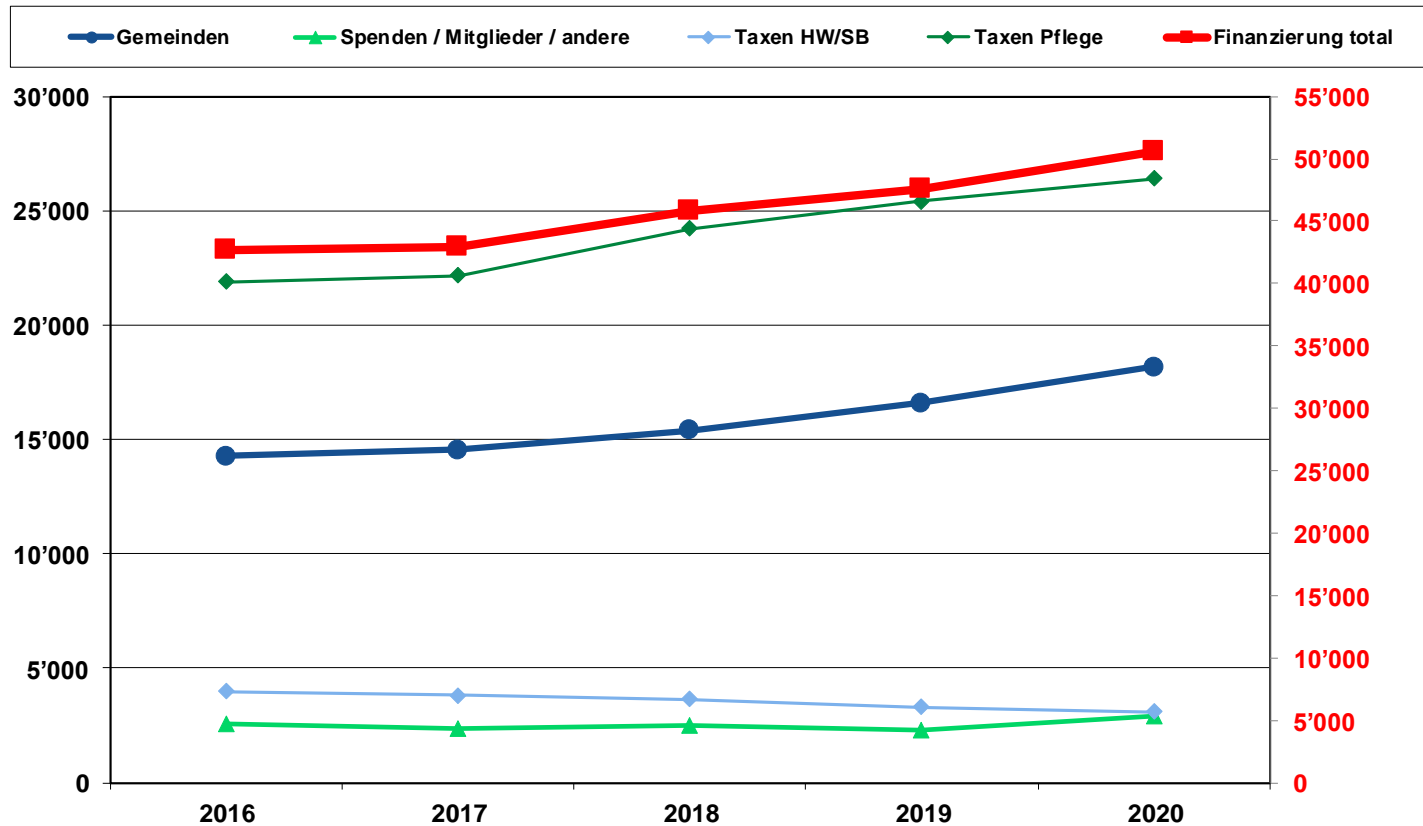

# Aus der Spitex-Statistik Thurgau (2019): Anzahl Leistungserbringer

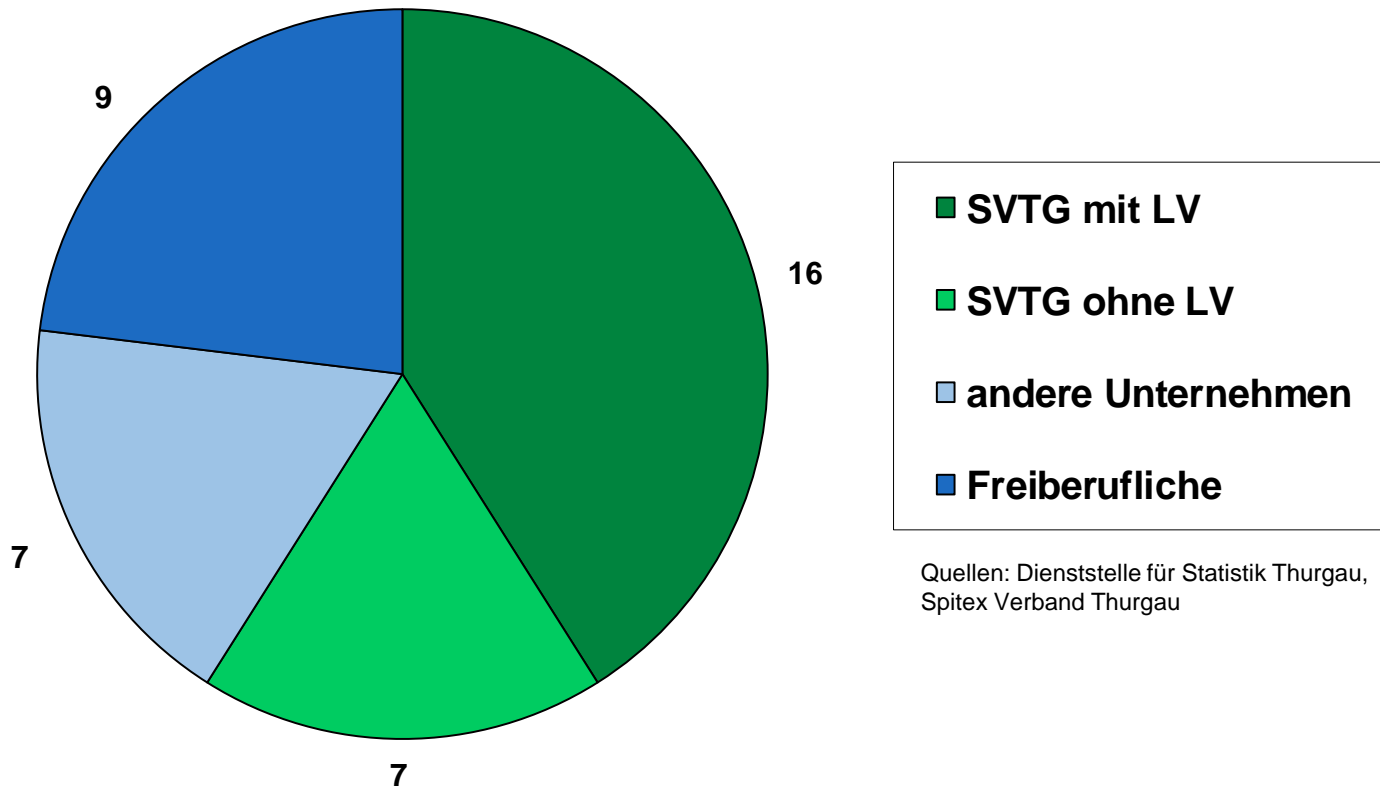

Quellen: Dienststelle für Statistik Thurgau,  
Spitex Verband Thurgau

# Aus der Spitex-Statistik Thurgau (2019)

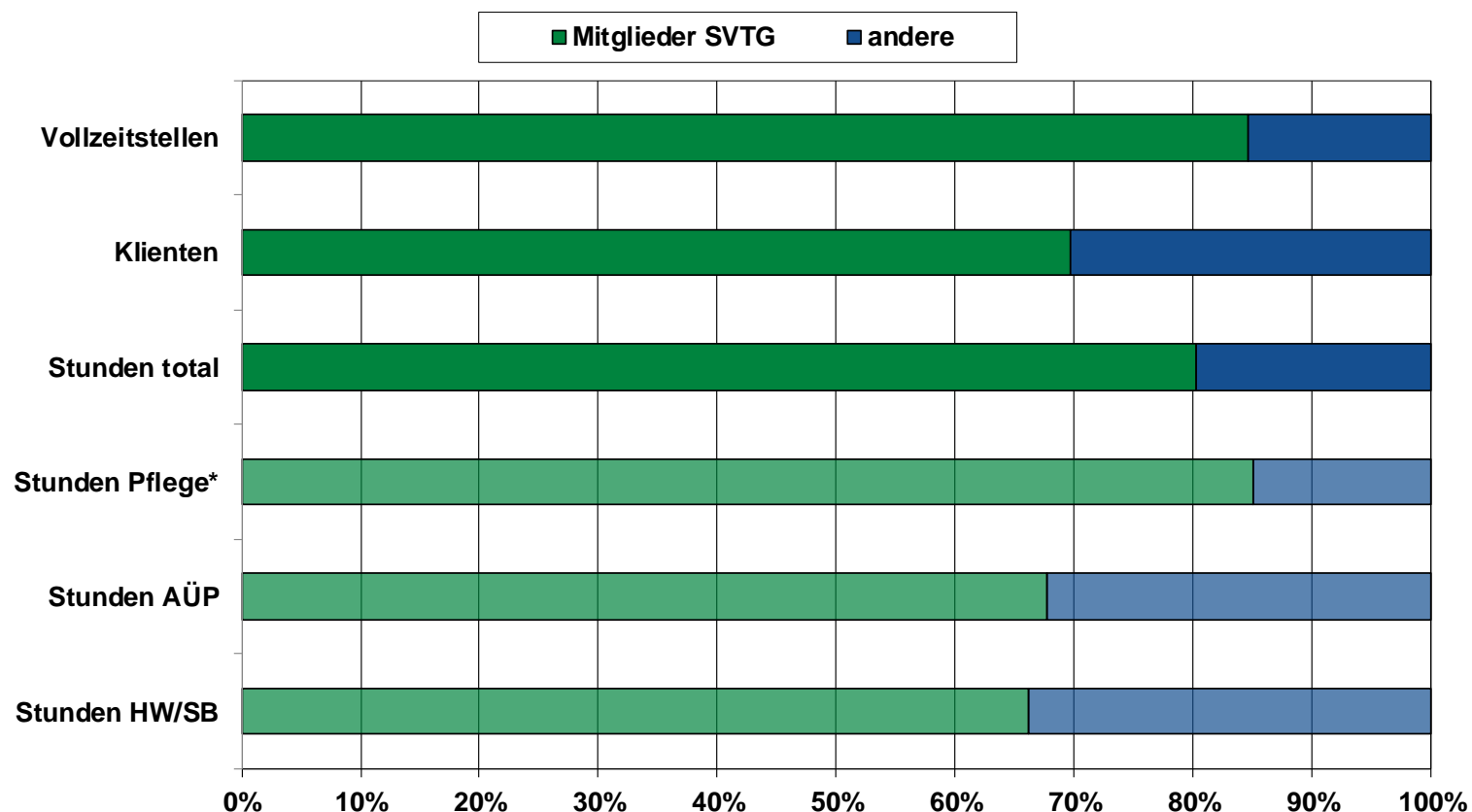

\*Stunden Pflege: Organisationen, welche keine Grundpflege erbringen sind nicht erfasst.

Quellen: Dienststelle für Statistik Thurgau, Spitex Verband Thurgau



# Aus der Spitex-Statistik Thurgau (2019): Durchschnittlich erbrachte Stunden pro Klient

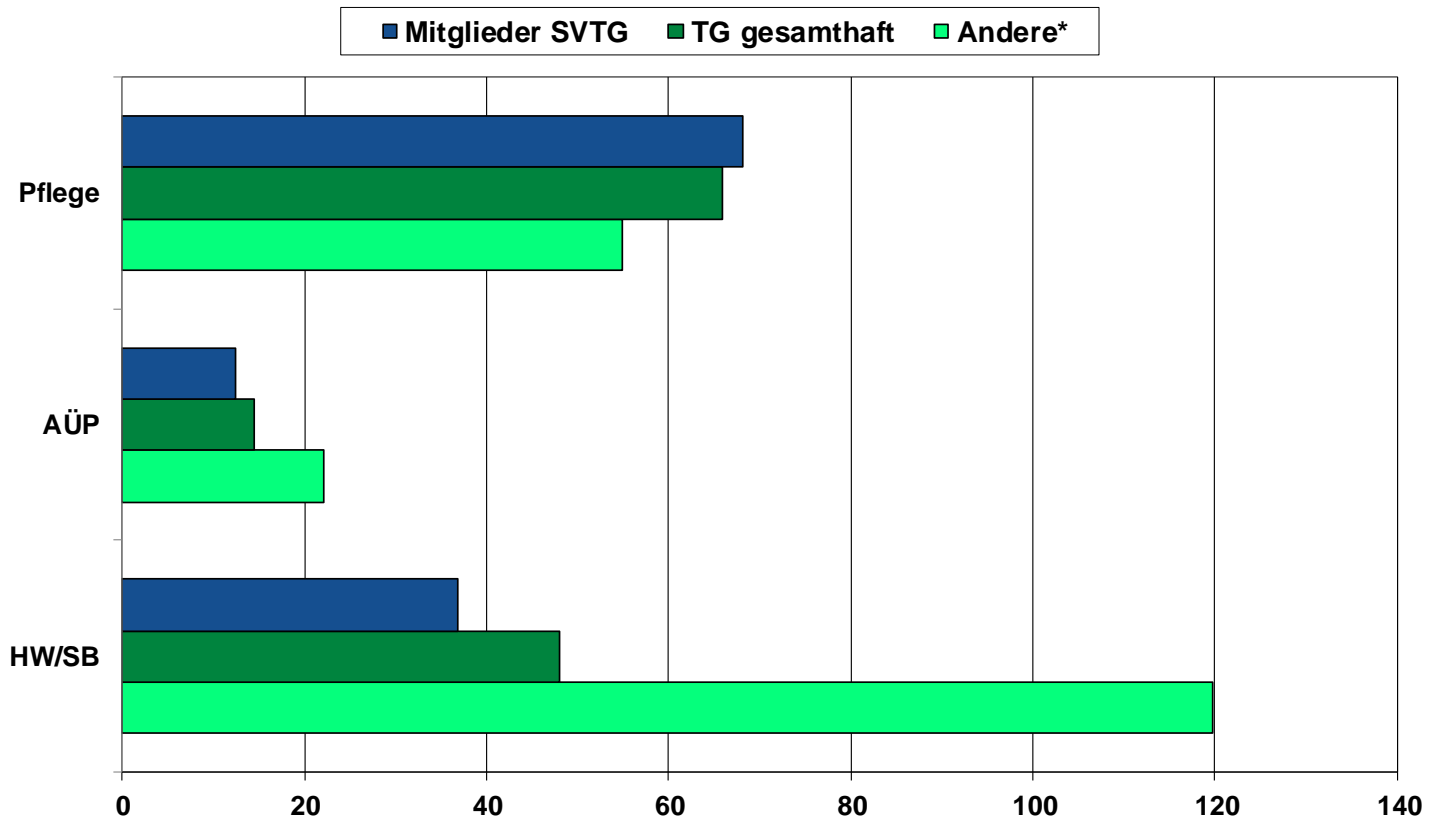

\*Andere: Weitere Leistungserbringer (Nichtmitglieder des Spitex Verbands Thurgau)

Quellen: Dienststelle für Statistik Thurgau, Spitex Verband Thurgau

# Kennzahlen zur Versorgungsdichte (2019)

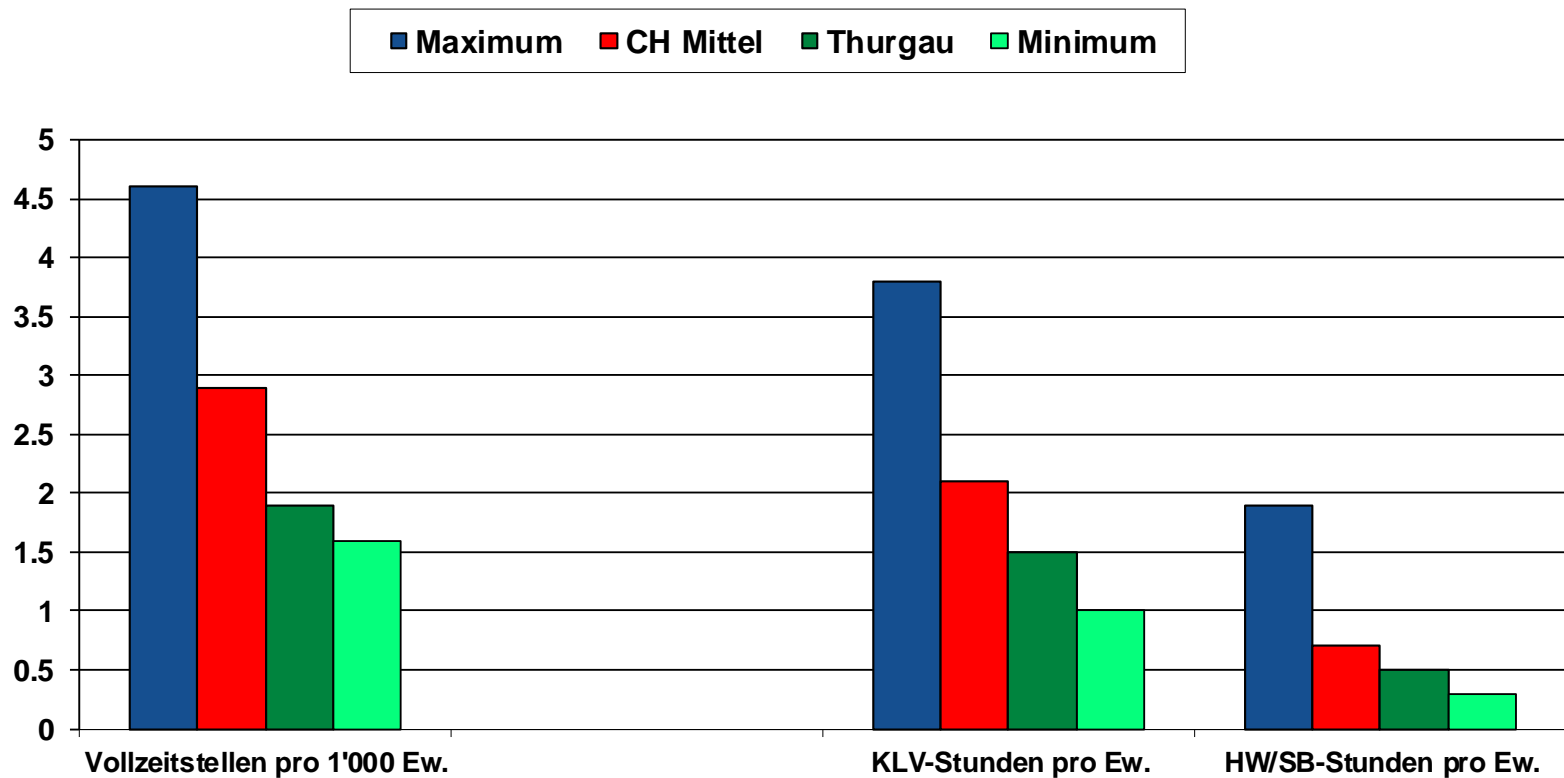

Quelle: Bundesamt für Statistik

# Kosten der Spitex im Thurgau

im CH-Vergleich (2019)

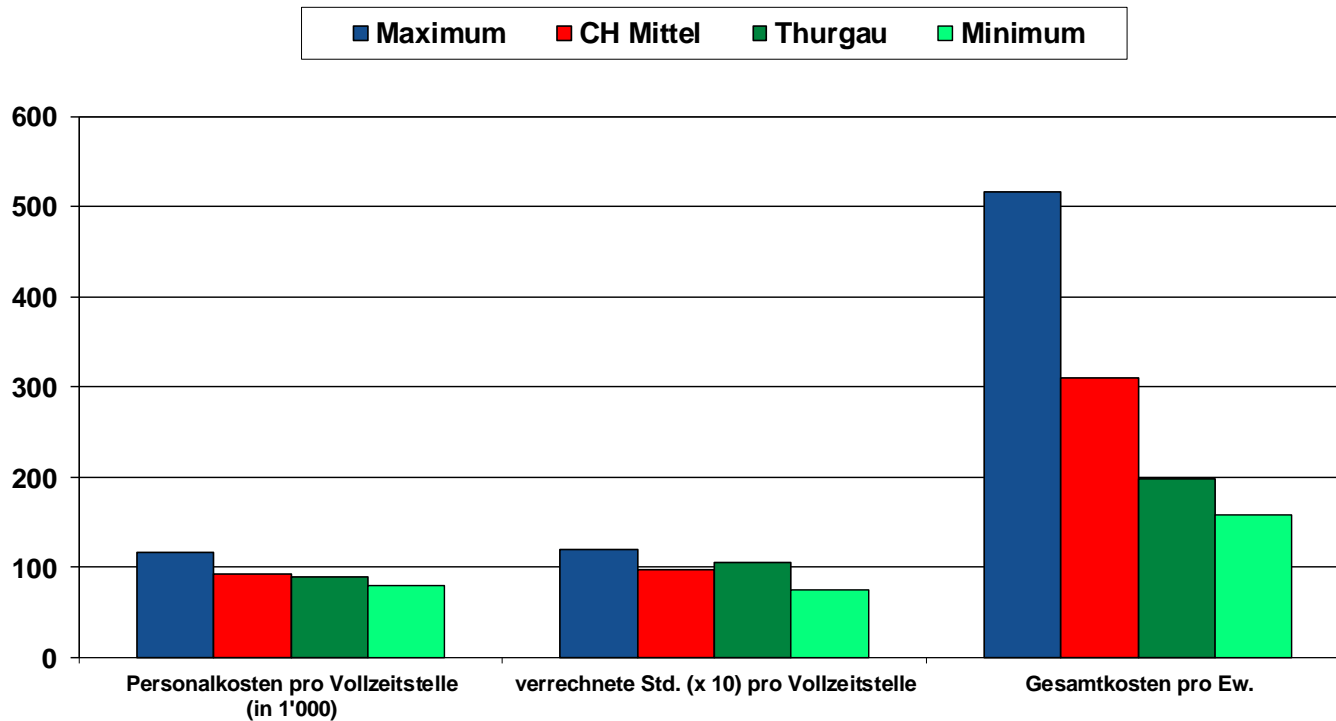

Quelle: Bundesamt für Statistik

# Finanzierung der Spitex im Thurgau

im CH-Vergleich (2019)

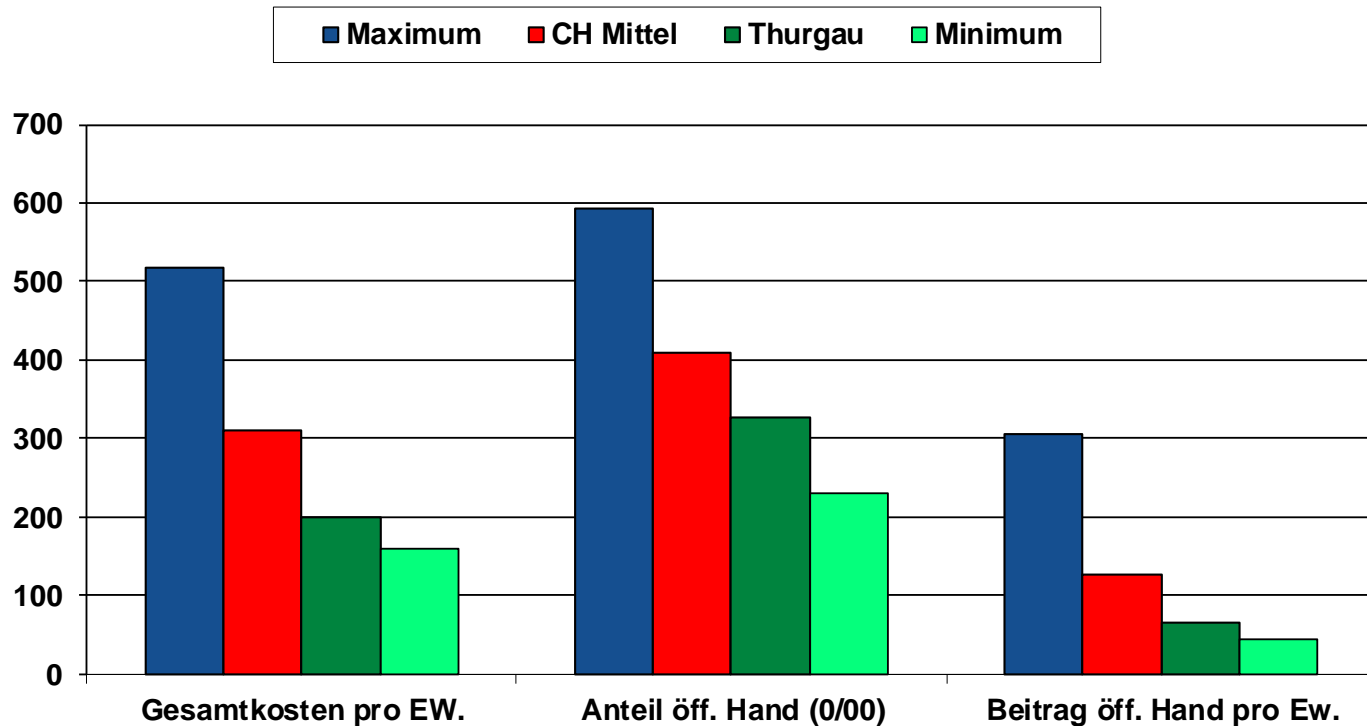

Quelle: Bundesamt für Statistik

# Kanton Thurgau Spitexorganisationen 2020

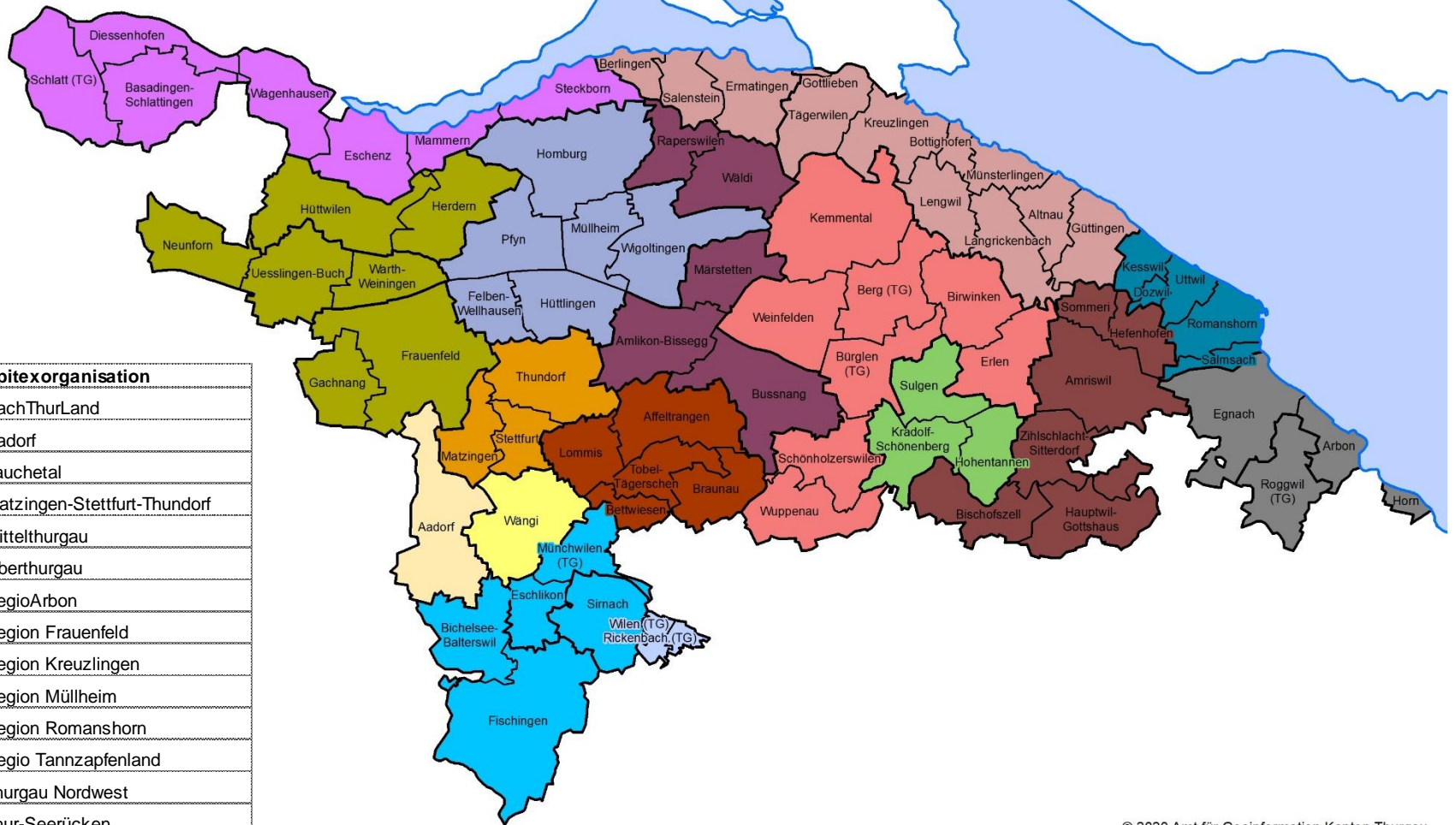

## Legende

Spitexorganisation	
	AachThurLand
	Aadorf
	Lauchetal
	Matzingen-Stettfurt-Thundorf
	Mittelthurgau
	Oberthurgau
	Regio Arbon
	Region Frauenfeld
	Region Kreuzlingen
	Region Müllheim
	Region Romanshorn
	Regio Tannzapfenland
	Thurgau Nordwest
	Thur-Seerücken
	Wängi
	Thurvita AG

15.09.2021

# Anstoss für vertiefte Analysen

Die nachstehenden Auswertungen nach Spitexorganisationen sollen Anstoss geben zu vertieften Vergleichen und Analysen und zugleich das Verständnis fördern für die Unterschiede.

Bei diesen Vergleichen gilt es allerdings zu berücksichtigen, dass diese Zahlen nur das Jahr 2020 betreffen, dass es sich in gewissem Sinn somit um eine Momentaufnahme handelt. Verschiedene Elemente und Einflussfaktoren können von Jahr zu Jahr stark ändern, wie allein schon die die Grafik mit der Veränderung der erbrachten Leistungen 2020 gegenüber 2019 zeigt.

Zudem kann es Einmalfaktoren (z.B. eine gerade vollzogen Fusion oder besondere Regelungen mit den Gemeinden) geben, die aus der Darstellung nicht ersichtlich sind, welche einen Wert beeinflussen. Aus den Vergleichen kann deshalb nicht direkt auf unterschiedliche Effizienz in den Organisationen geschlossen werden. Sie helfen vielmehr, strukturelle Unterschiede zu erkennen, welche Einfluss auf die Kosten und letztlich auf die von den Gemeinden zu leistenden Beiträge haben können.

Für konkrete Schlüsse bedarf es vertiefter Kenntnisse der Zusammenhänge, die nur im direkten Gespräch mit den Verantwortlichen der Organisationen zu gewinnen sind.

# Einzugsgebiet der Thurgauer Spitexorganisationen 2020

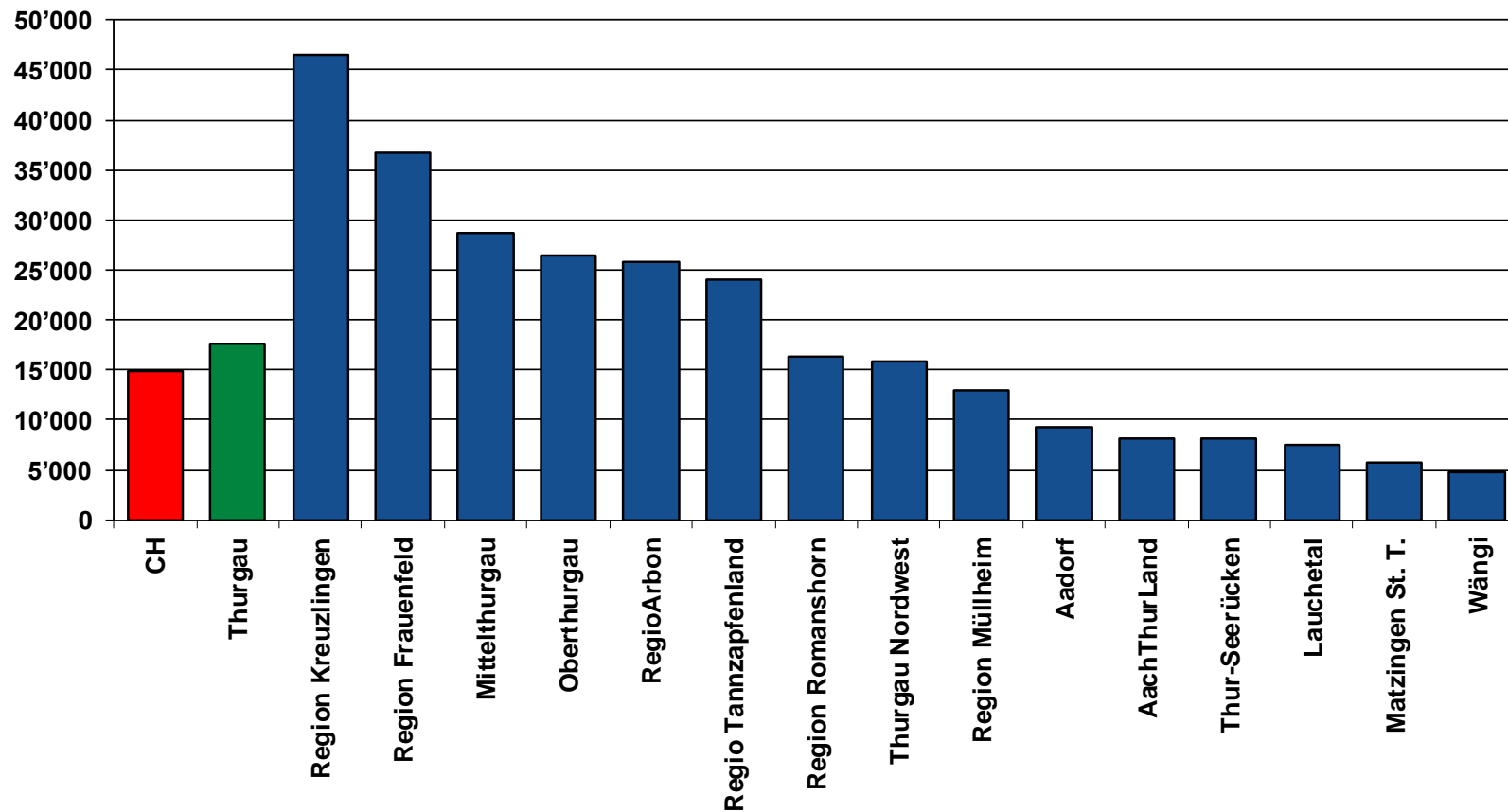

# Erbrachte Leistungen: Std. total 2020

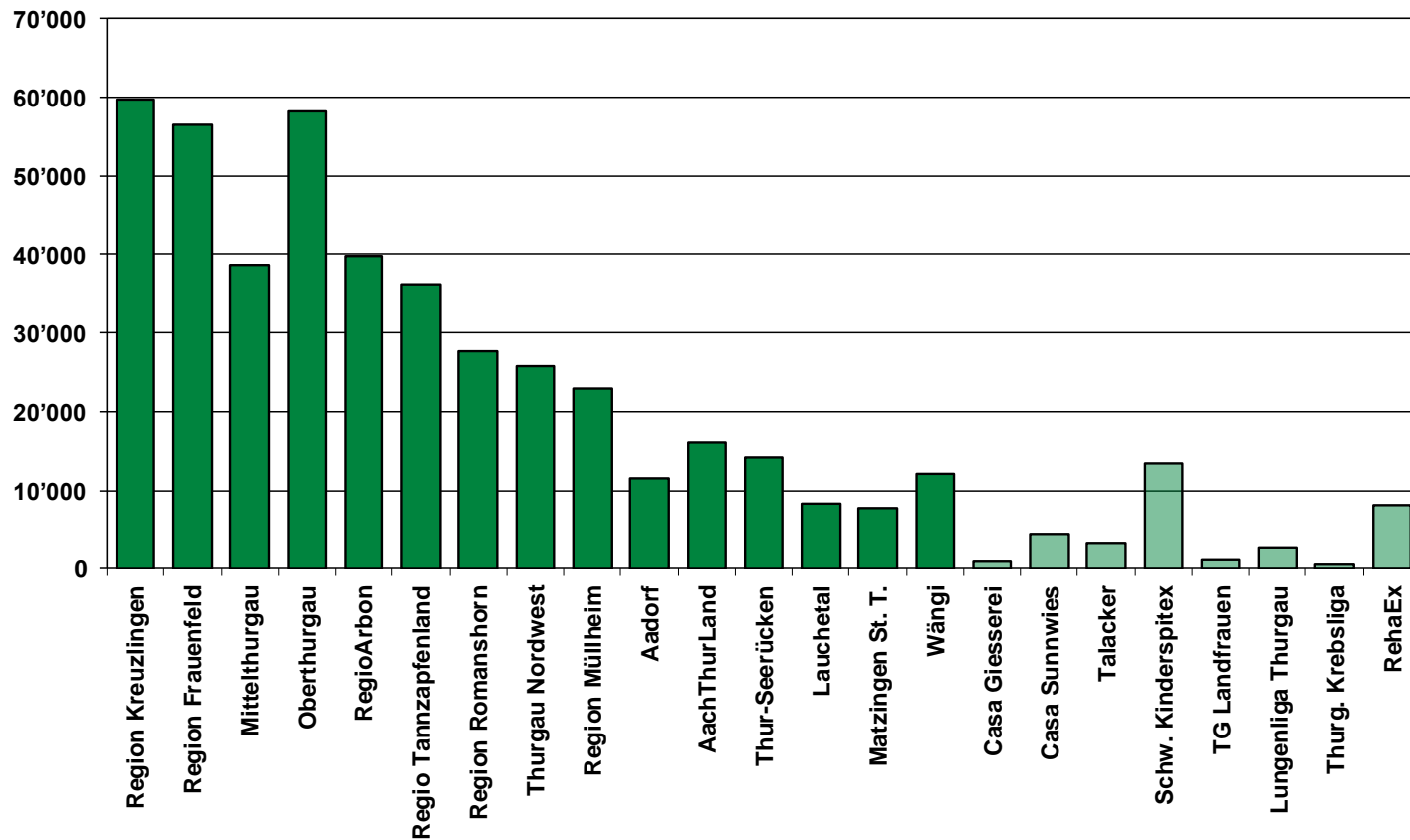



# Erbrachte Leistungen: Std./Einwohner total 2020

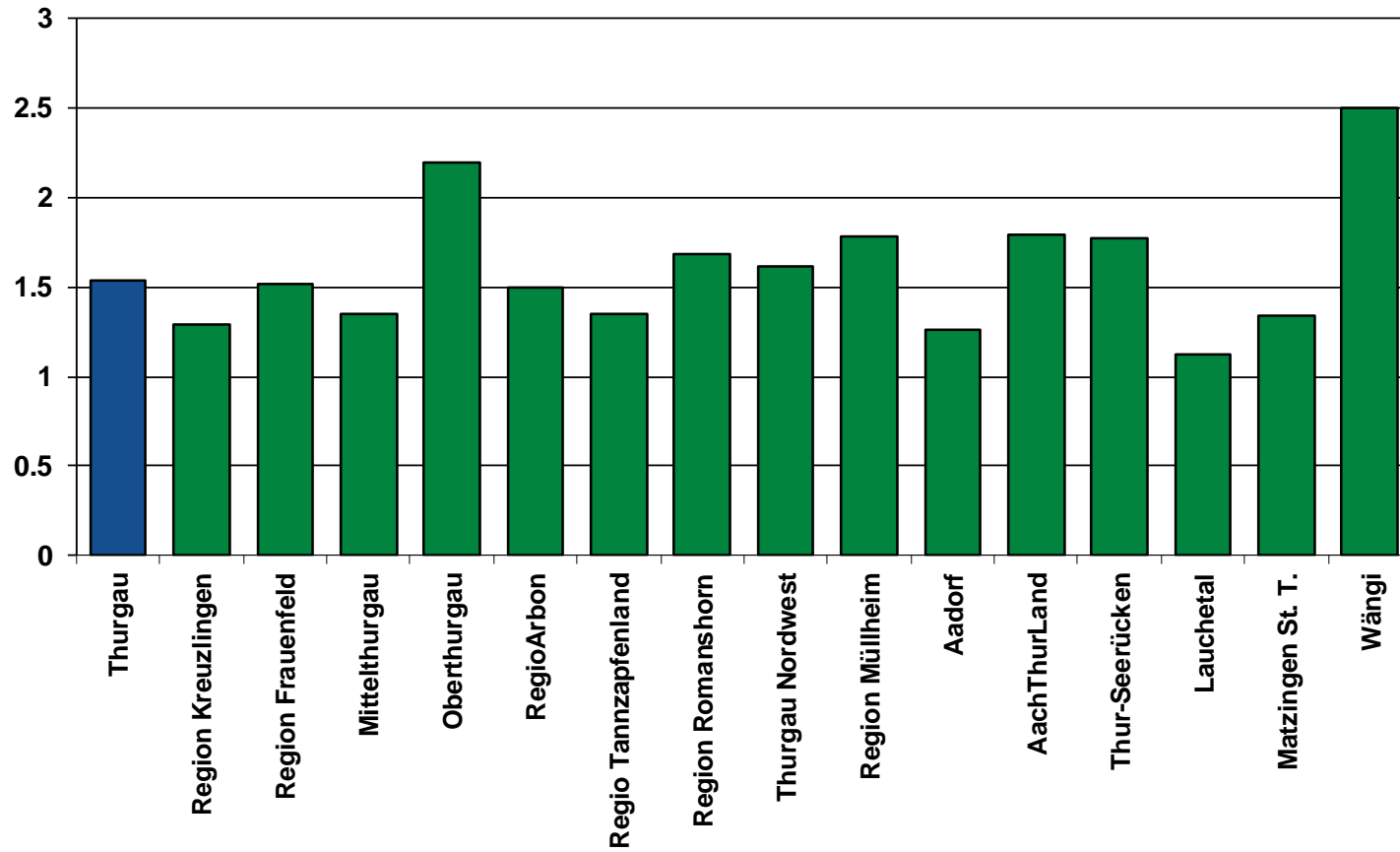

# Erbrachte Leistungen: Veränderung 2020 zu 2019 in %

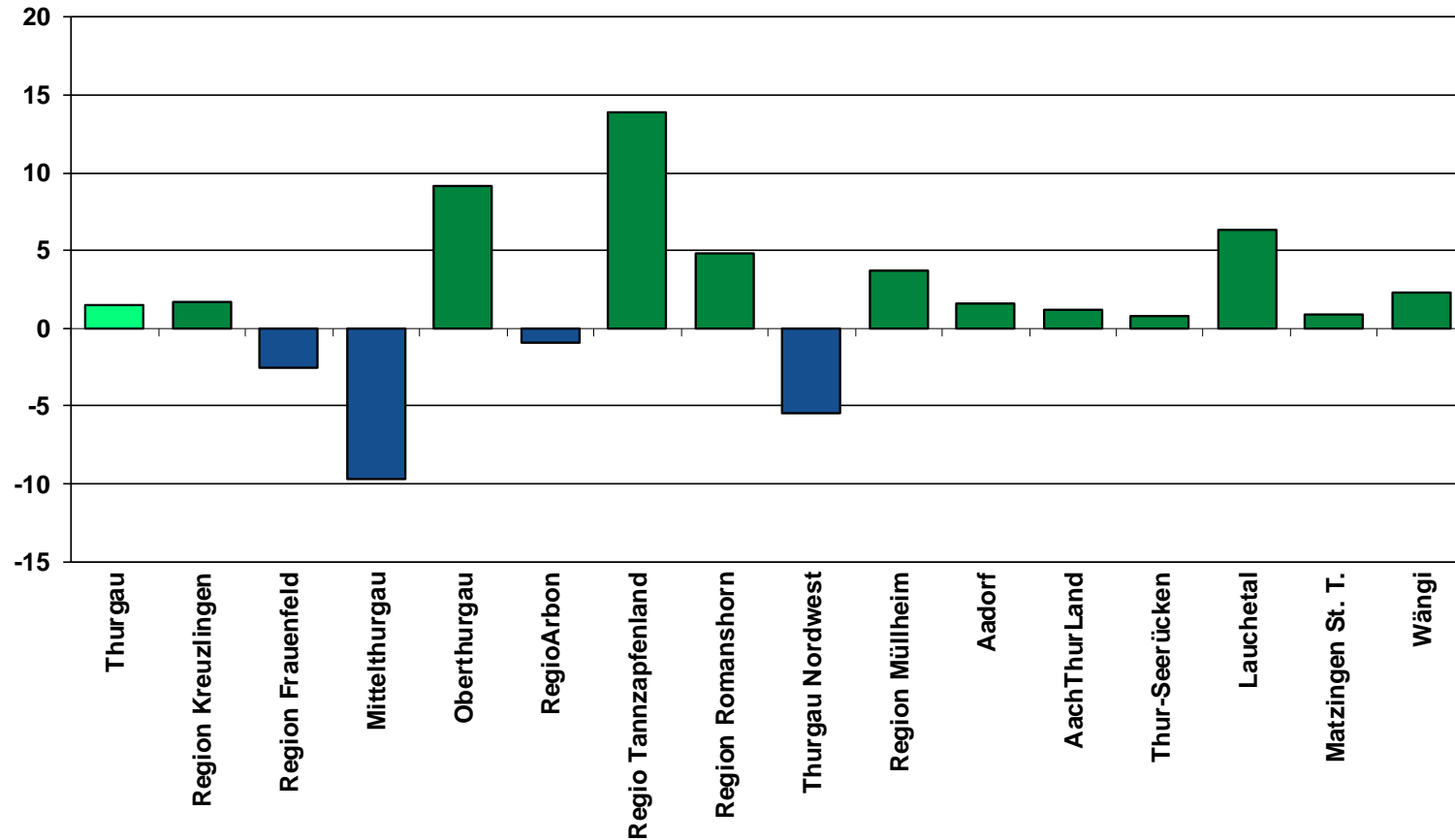

# Erbrachte Leistungen: Veränderungen 2020/2019 und 2019/2018 in %

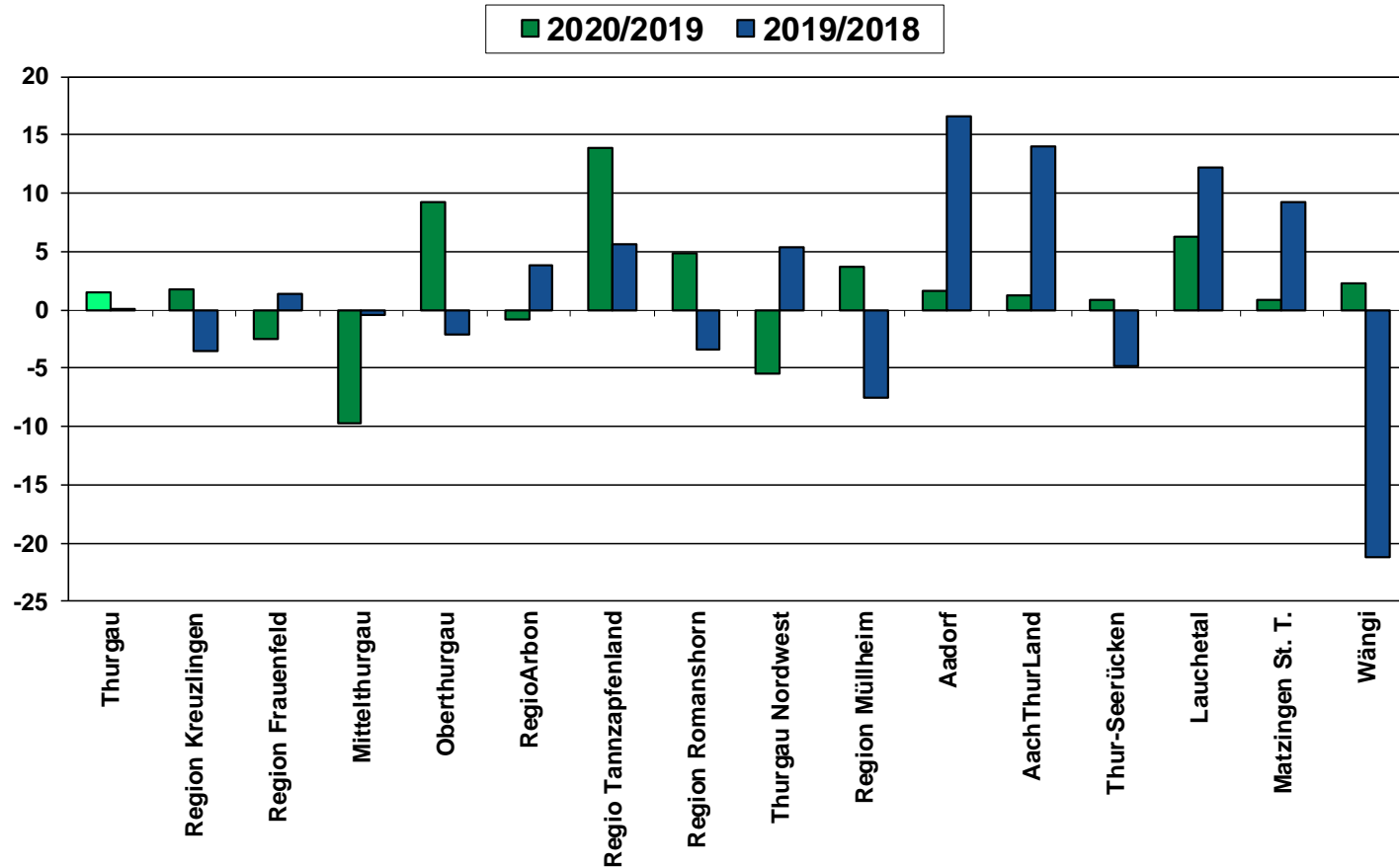

# Erbrachte Leistungen: KLV Std. 2020

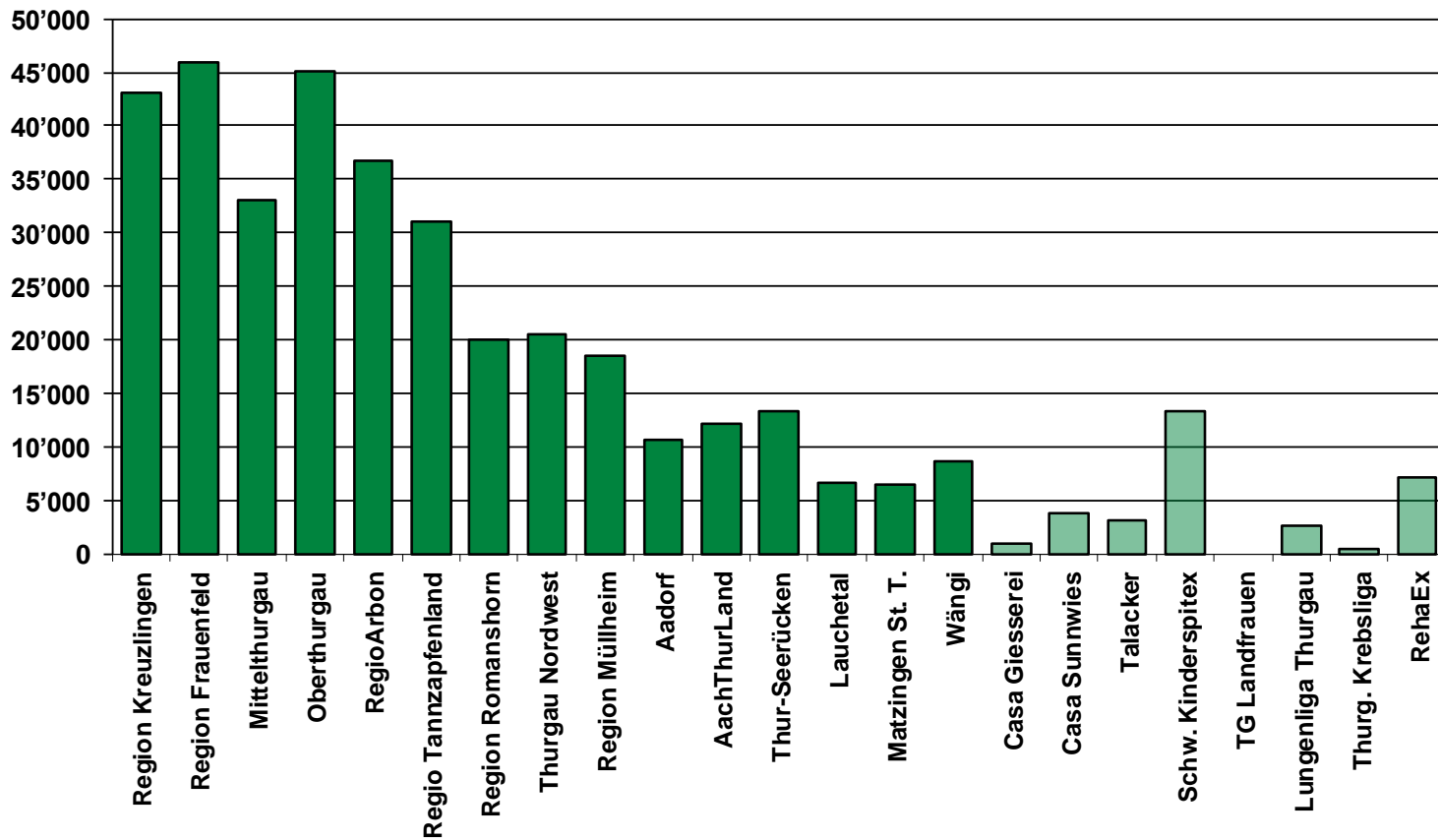

# Erbrachte Leistungen: KLV Std. pro Einwohner 2020

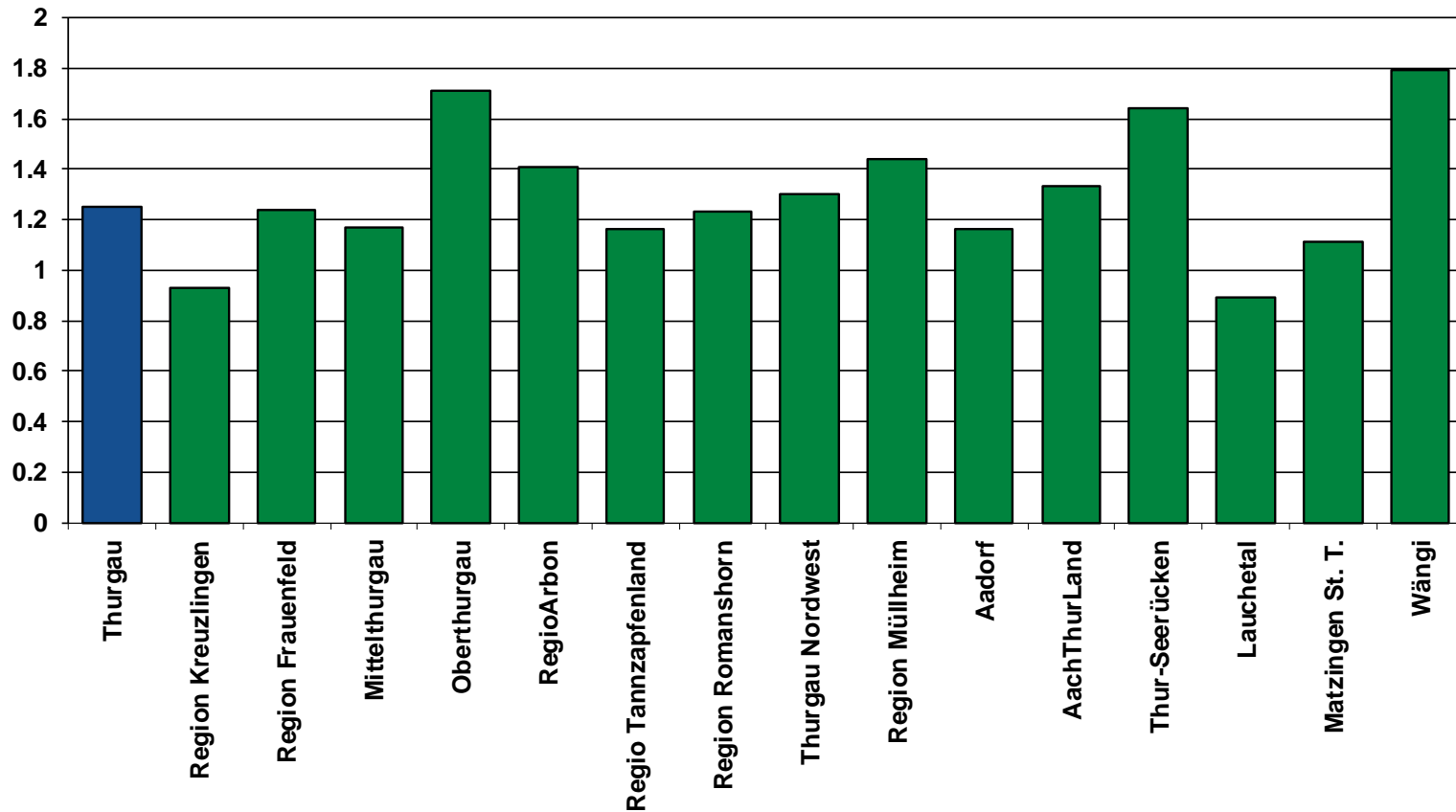

# Erbrachte Leistungen: HW/SB Std. 2020

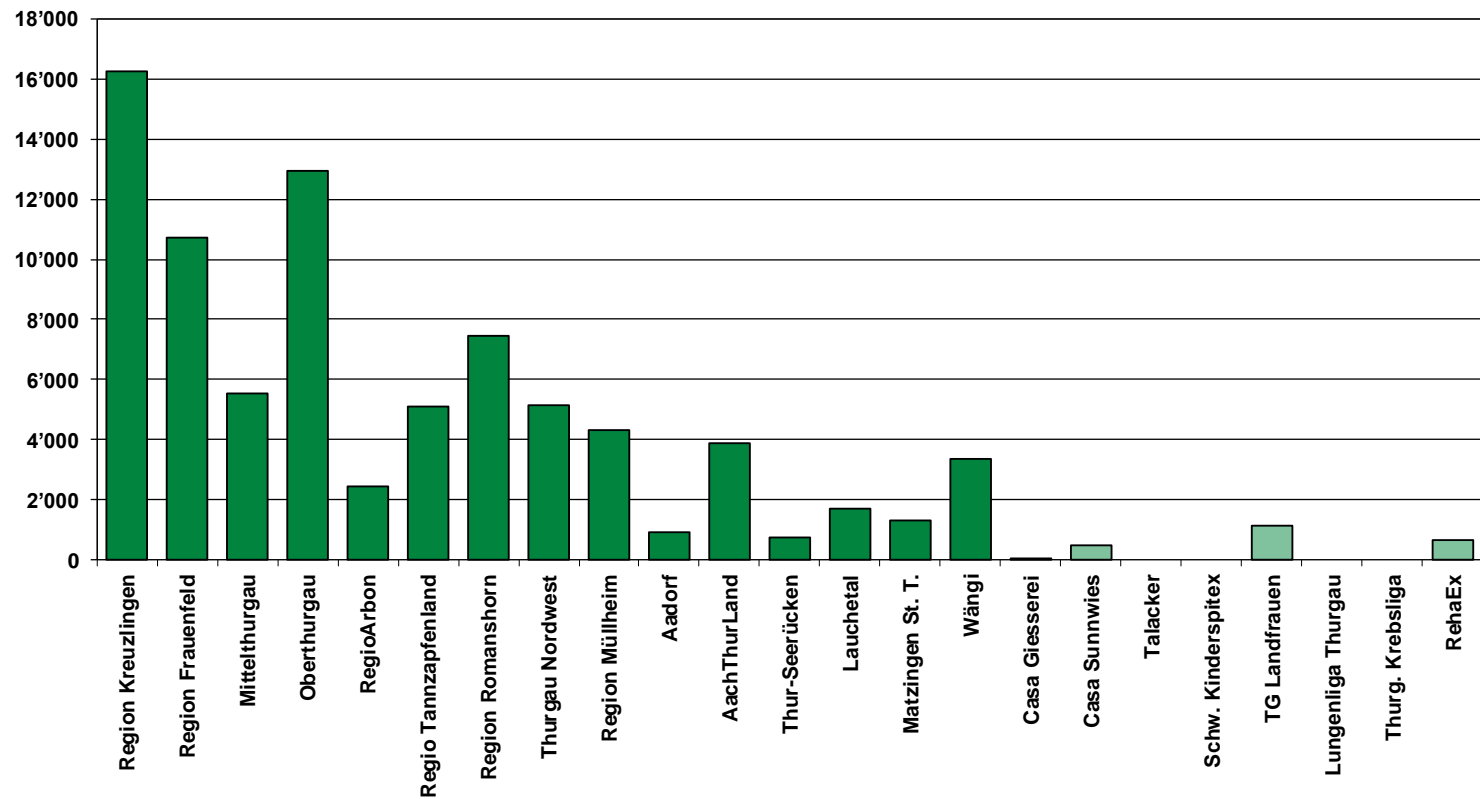

# Erbrachte Leistungen: HW/SB Std. pro Einwohner 2020

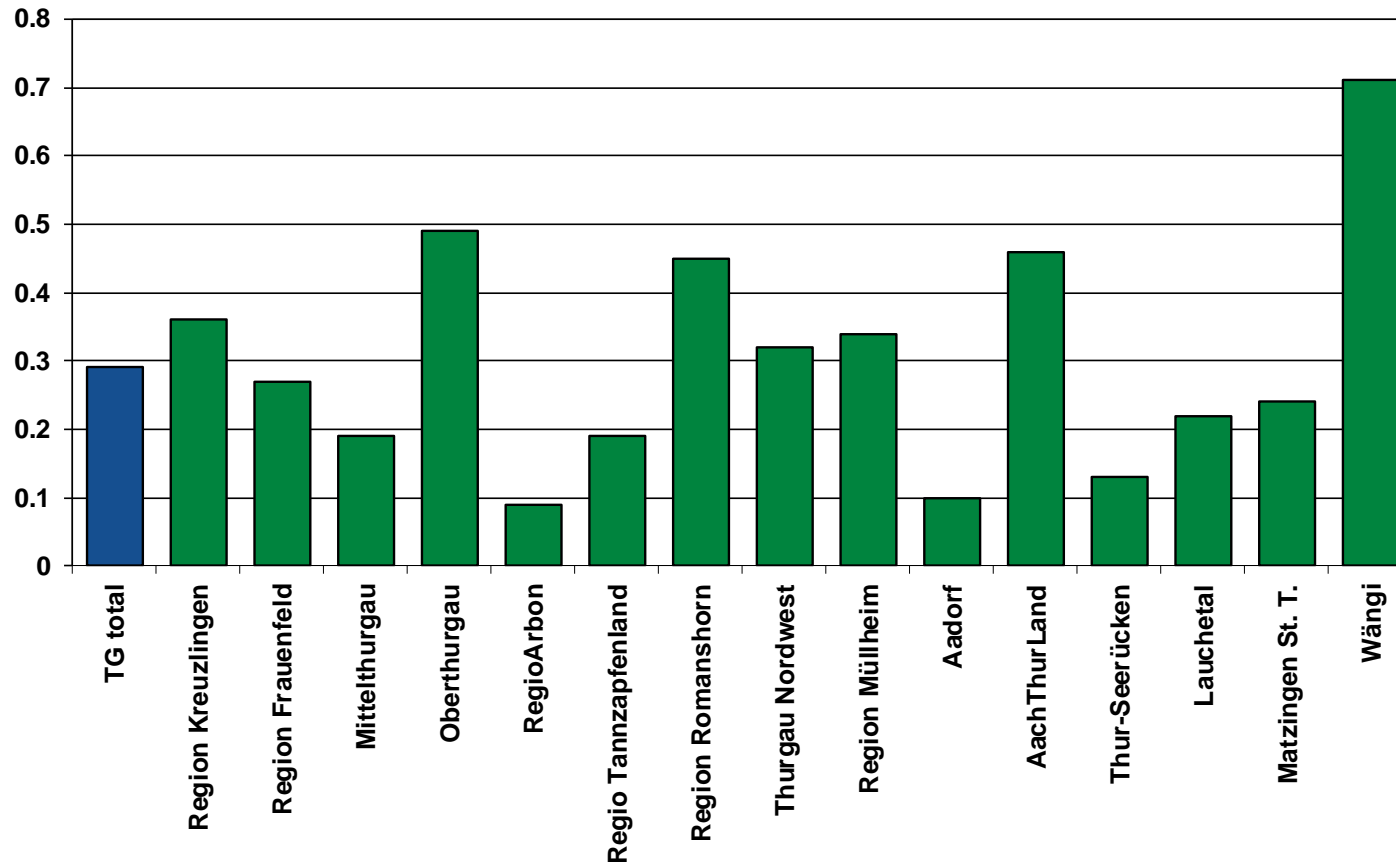

# Erbrachte Leistungen: Verhältnis KLV und HW/SB 2020

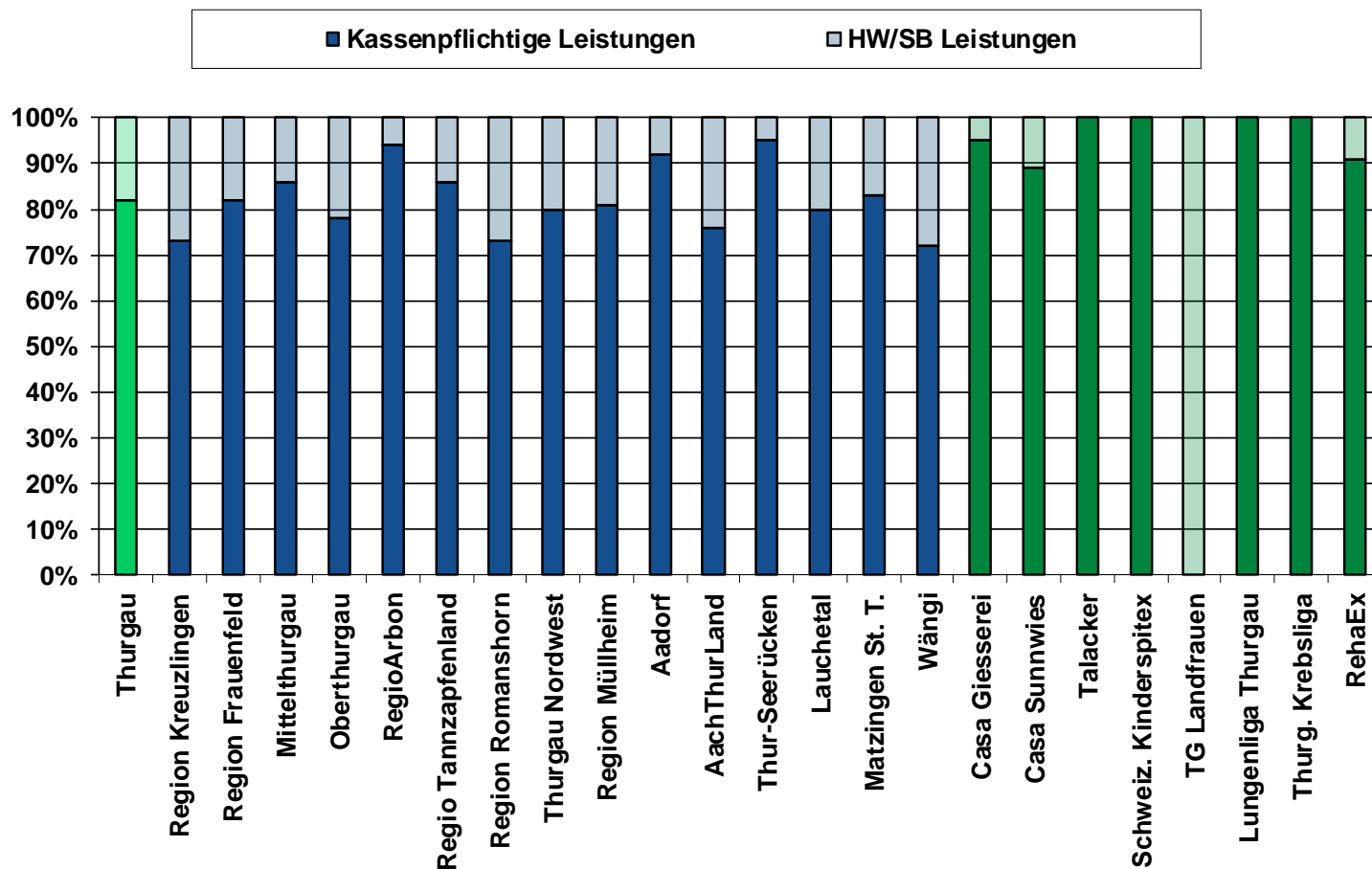



# Kassenpflichtige Leistungen: Aufteilung 2020

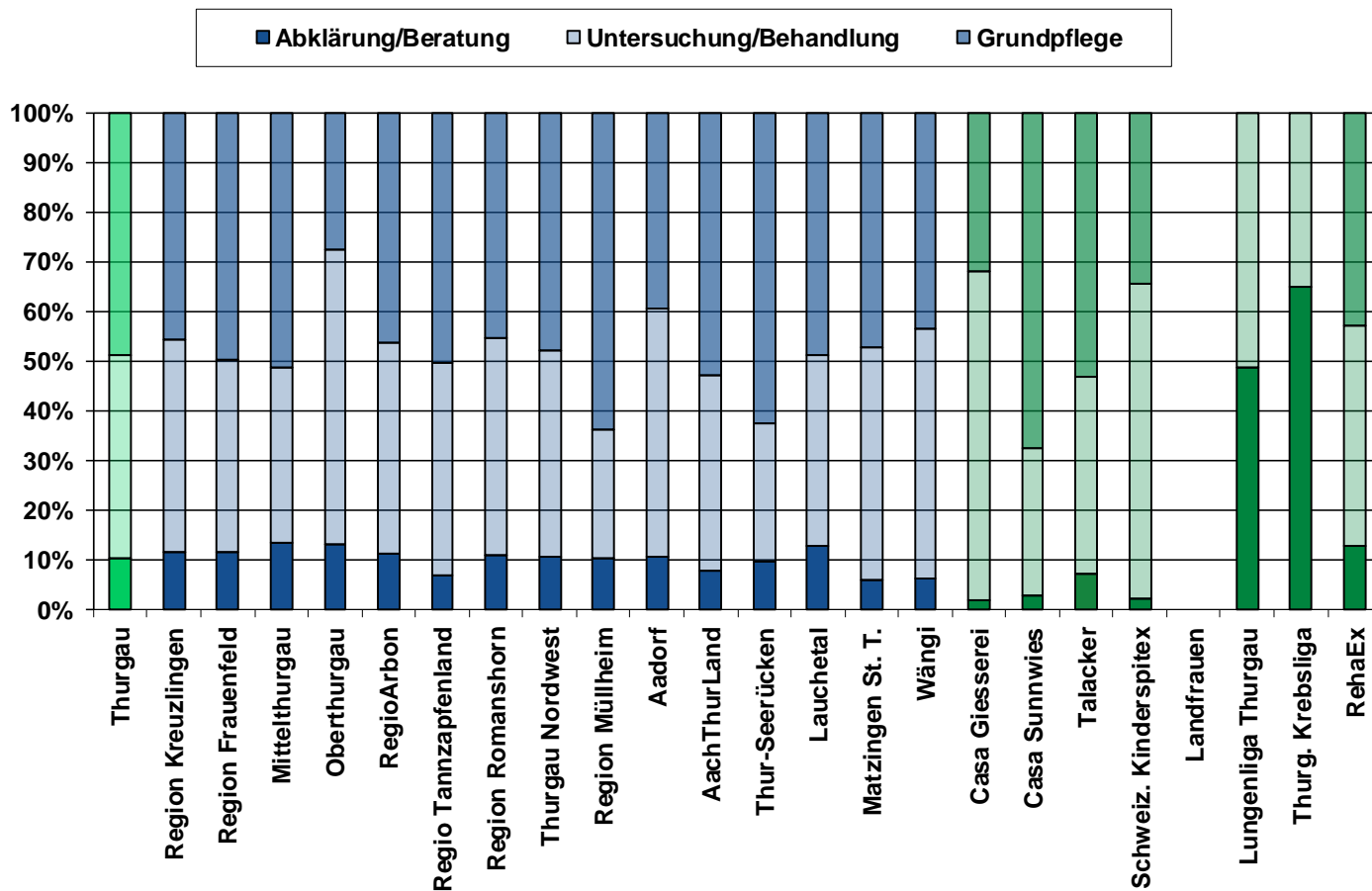

# Personalaufwand: pro verrechnete Std. 2020

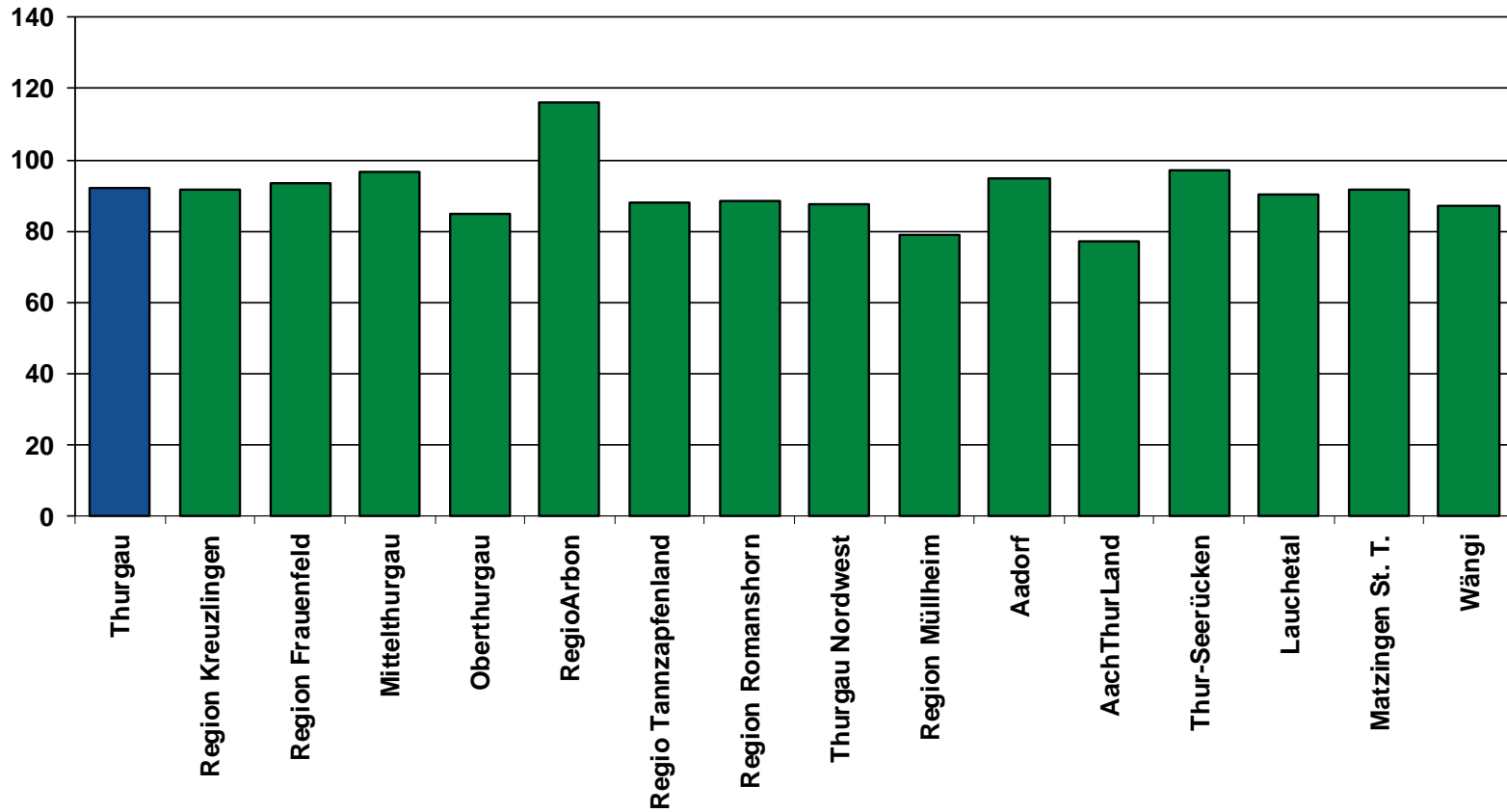

# Personalaufwand: pro Vollzeitstelle 2020

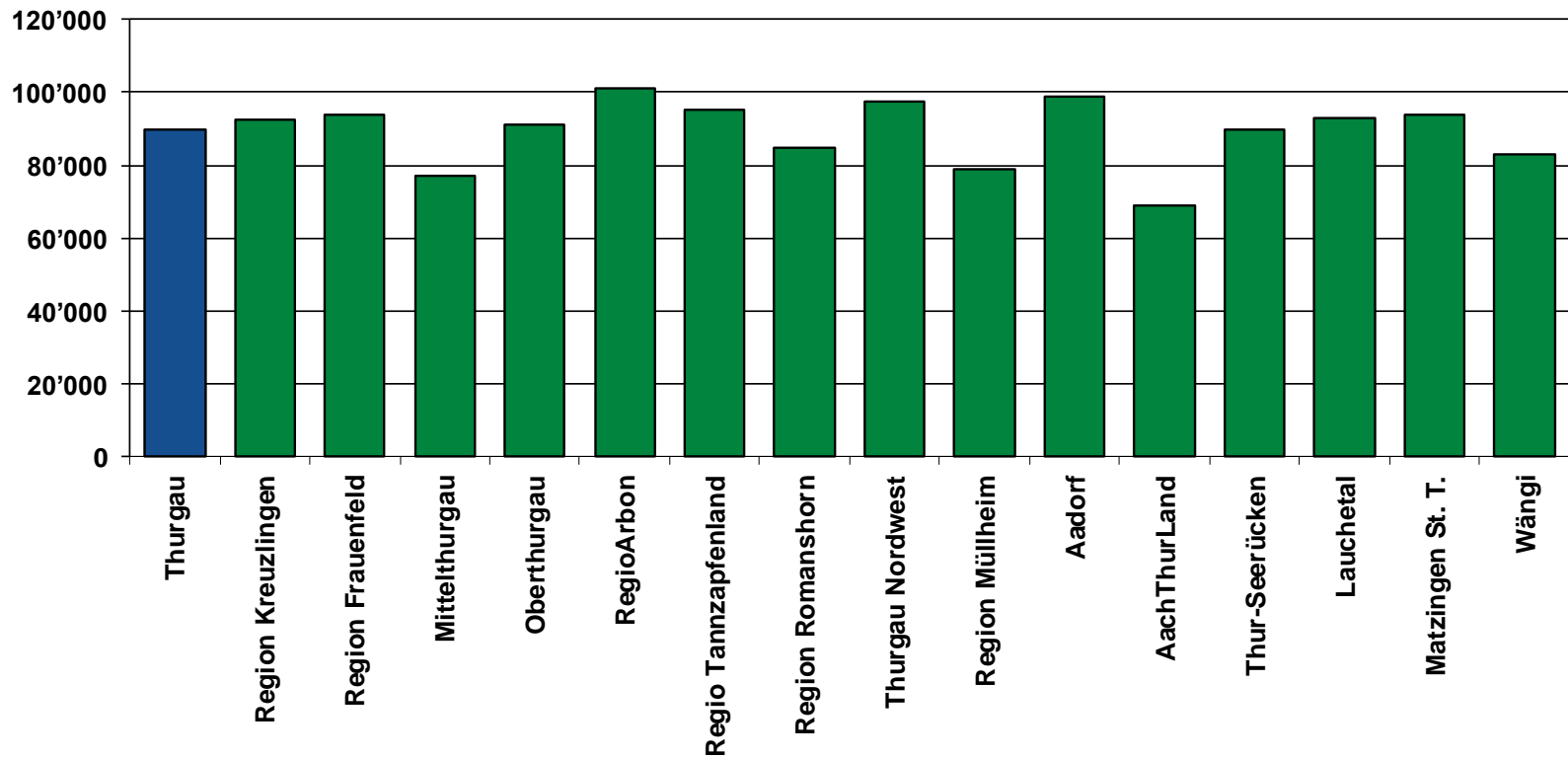

# Beitrag Gemeinden pro Einwohner 2020

(Achtung: Die Grafik stellt eine Momentaufnahme dar. Die Beiträge können von Jahr zu Jahr erheblich schwanken. Sie sind abhängig von den erbrachten Leistungen. Nicht zum Ausdruck kommt aber auch etwa, wenn ein Beitrag zu einem Überschuss geführt hat, der im Folgejahr durch einen tieferen Beitrag wieder kompensiert werden muss).

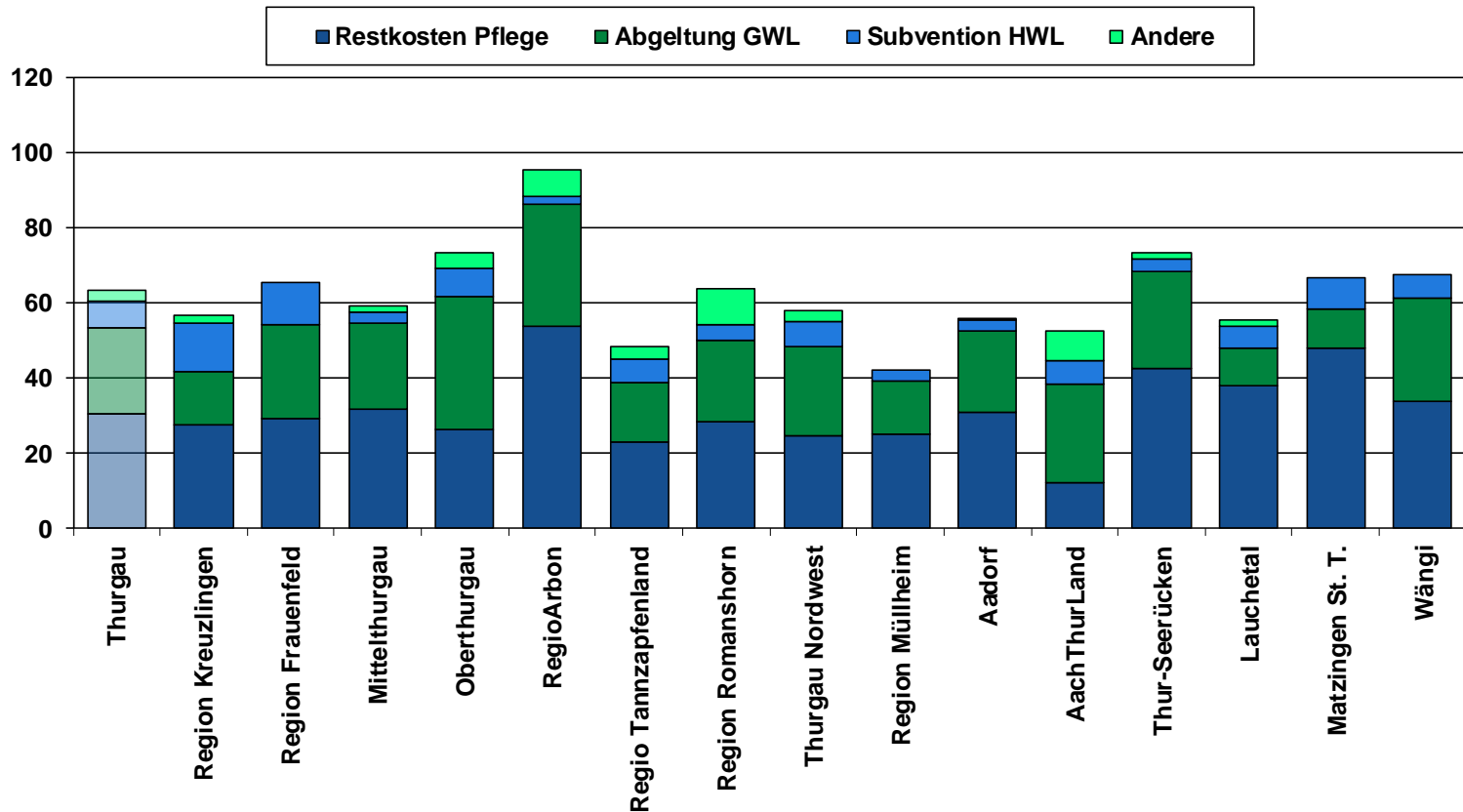

# Beitrag Gemeinden pro verrechnete Std. 2020

*nur leistungsbezogene Beiträge, ohne Abgeltung gemeinwirtschaftliche Leistungen*

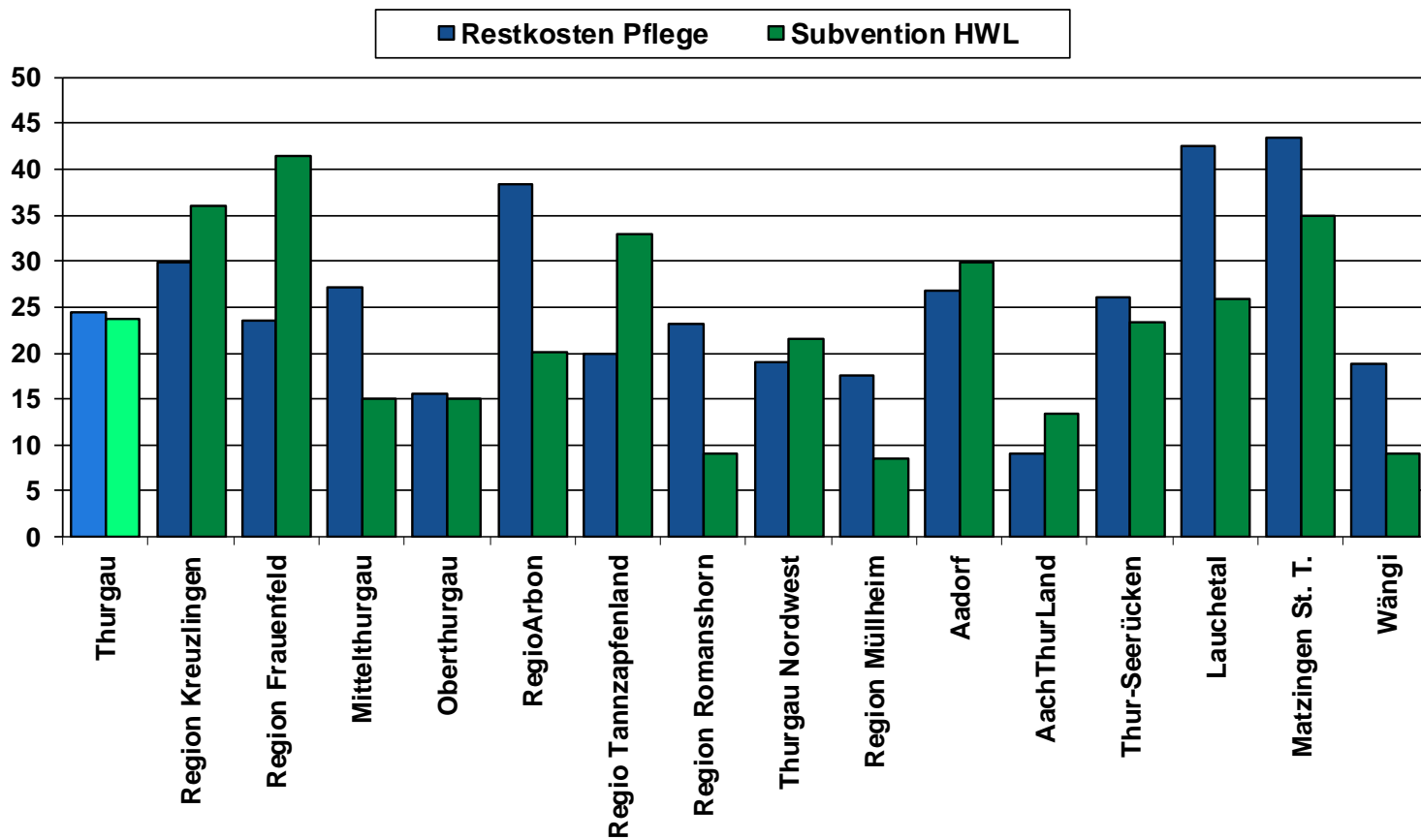

# Durchschnittlich beanspruchte Leistungen pro Einwohner nach Gemeinden 2020

(Achtung: In kleineren Gemeinden sind von Jahr zu Jahr beträchtliche Schwankungen möglich)

## Höchstwerte

## Tiefstwerte

